

FLOOR PLANS OF RESIDENTIAL PROPERTIES IN THE PHASE

期數的住宅物業的樓面平面圖

Legend of Terms and Abbreviations used on Floor Plans:

樓面平面圖中所使用名詞及簡稱之圖例：

ACOUSTIC FIN	= 隔聲簷
ACCESS DOOR	= 通道門
A/C P.	= AIR CONDITIONER PLATFORM 冷氣機平台
A/C PLATFORM	= AIR CONDITIONER PLATFORM 冷氣機平台
A/C PLATFORM (ROOF)	= AIR CONDITIONER PLATFORM (ROOF) 冷氣機平台(天台)
AIR PLENUM	= 送氣通風
BAL.	= BALCONY 露台
BAL. ABOVE	= BALCONY ABOVE 露台置上
B.	= BATHROOM 浴室
BR 1	= BEDROOM 1 睡房1
BR 2	= BEDROOM 2 睡房2
BR 3	= BEDROOM 3 睡房3
BR 4	= BEDROOM 4 睡房4
BR 5	= BEDROOM 5 睡房5
BUILDING LINE ABOVE	= 建築線置上
B.W.	= BAYWINDOW 窗台
C.D.	= CABLE DUCT 電線槽
C.L.	= CAT LADDER 豎梯
DIN.	= DINING ROOM 飯廳
DN	= DOWN 落
DOG HOUSE	= 管道房
ELV.D.	= EXTRA-LOW VOLTAGE CABLE DUCT 特低壓電線槽
E.M.R.	= ELECTRIC METER ROOM 電錶房
FAN ROOM	= 風機房
FLAT ROOF	= 平台
FLAT ROOF(COMMON)	= 平台(公共)
H.R.	= HOSE REEL 消防喉轆
H.R. AT H/L	= HOSE REEL AT HIGH LEVEL 設於高位的消防喉轆
H.R. AT L/L	= HOSE REEL AT LOW LEVEL 設於低位的消防喉轆
JACUZZI	= 按摩池
KIT.	= KITCHEN 廚房
LAV.	= LAVATORY 洗手間
LIFT	= 升降機
LIFT LOBBY	= 升降機大堂

LIFT SHAFT	= 升降機槽
LIV.	= LIVING ROOM 客廳
MAINTENANCE STEEL PLATFORM	= 維修鋼平台
MB 1	= MASTER BATHROOM 1 主人浴室1
MB 2	= MASTER BATHROOM 2 主人浴室2
MB 3	= MASTER BATHROOM 3 主人浴室3
MBR 1	= MASTER BEDROOM 1 主人睡房1
MBR 2	= MASTER BEDROOM 2 主人睡房2
MBR 3	= MASTER BEDROOM 3 主人睡房3
METAL FEATURE	= 金屬裝飾
P.D.	= PIPE DUCT 管道槽
POWDER	= POWDER ROOM 化妝室
ROOF	= 天台
R.S.&M.R. RM.	= REFUSE STORAGE AND MATERIAL RECOVERY ROOM 垃圾及物料回收室
SKYLIGHT	= 天窗
STORE	= 儲物室
SWIMMING POOL	= 游泳池
TOP OF BAL.	= TOP OF BALCONY 露台頂
TOP OF B.W.	= TOP OF BAYWINDOW 窗台頂
TOP OF U.P.	= TOP OF UTILITY PLATFORM 工作平台頂
UP	= 上
U.P.	= UTILITY PLATFORM 工作平台
U.P. ABOVE	= UTILITY PLATFORM ABOVE 工作平台置上
V.D.	= VENT DUCT 通風管道槽
WATER METER CABINET	= 水錶箱

Remarks:

1. There may be architectural features and/or exposed pipes on external walls of some floors.
2. Commons pipes exposed and/or enclosed in cladding are located at/adjacent to Balcony and/or Flat Roof and/or Utility Platform and/or air-conditioning platform and/or external wall of some units.
3. There are ceiling bulkheads at Living/Dining Room, Bedrooms, Lavatories, Powder Rooms, Stores, Kitchen of some units for the air-conditioning system and/or Mechanical and Electrical Services.
4. The internal ceiling height within some units may vary due to structural, architectural and/or decoration design variations.
5. Symbols of fittings and fitments shown on the floor plans, such as bathtubs, sink, water closets, jacuzzi, sink counter, etc, are retrieved from the latest approved building plans and are for general indication only.

備註：

1. 部分樓層外牆設有建築裝飾及/或外露喉管。
2. 部分單位的露台及/或平台及/或工作平台及/或冷氣機平台及/或外牆設有外露及/或內藏的公用喉管。
3. 部分單位客廳/飯廳、睡房、洗手間、化妝室、儲物室、廚房之假天花內裝置有冷氣及/或其他機電設備。
4. 部分單位之天花高度將會因應結構、建築設計及/或裝修設計上的需要而有差異。
5. 平面圖上所顯示的形象裝置符號，例如浴缸、洗滌盆、坐廁、按摩池、洗滌盆櫃等乃擇自最新的經批准的建築圖則，只作一般性標誌。

FLOOR PLANS OF RESIDENTIAL PROPERTIES IN THE PHASE 期數的住宅物業的樓面平面圖

1. The dimensions of floor plans are all structural dimensions in millimetre.
2. As provided in the approved building plans for the Phase, the floor-to-floor height of each residential property for 6th Floor of Tower 3: 3050mm.
3. As provided in the approved building plans for the Phase, the thickness of the floor slabs (excluding plaster) of each residential property in different locations:
(Flat A, Flat B, Flat F and Flat G) : 125mm, 150mm and 225mm;
(Flat C, Flat D and Flat E) : 125mm and 150mm.
4. The internal areas of the residential properties on the upper floors will generally be slightly larger than those on the lower floors because of reducing thickness of the structure walls on the upper floors.
5. Please refer to page AL1 of this sales brochure for remakes and legend of terms and abbreviations shown on this floor plan.

1. 樓面平面圖之尺規所列數字為以毫米標示之建築結構尺寸。
2. 按期數經批准的建築圖則所規定，第3座6樓的每個住宅物業的層與層之間的高度：3050毫米。
3. 按期數經批准的建築圖則所規定，每個住宅物業的樓板(不包括灰泥)在不同位置的厚度：
(A單位、B單位、F單位及G單位)為125毫米、150毫米和225毫米；
(C單位、D單位及E單位)為125毫米和150毫米。
4. 因住宅物業的較高樓層的結構牆的厚度遞減，較高樓層的內部面積，一般比較低樓層的內部面積稍大。
5. 請參閱本售樓說明書第AL1頁之附註及圖例以協助解讀此部分的平面圖及其顯示之名詞及簡稱。

Tower 3 6/F Floor Plan
第3座 6樓平面圖

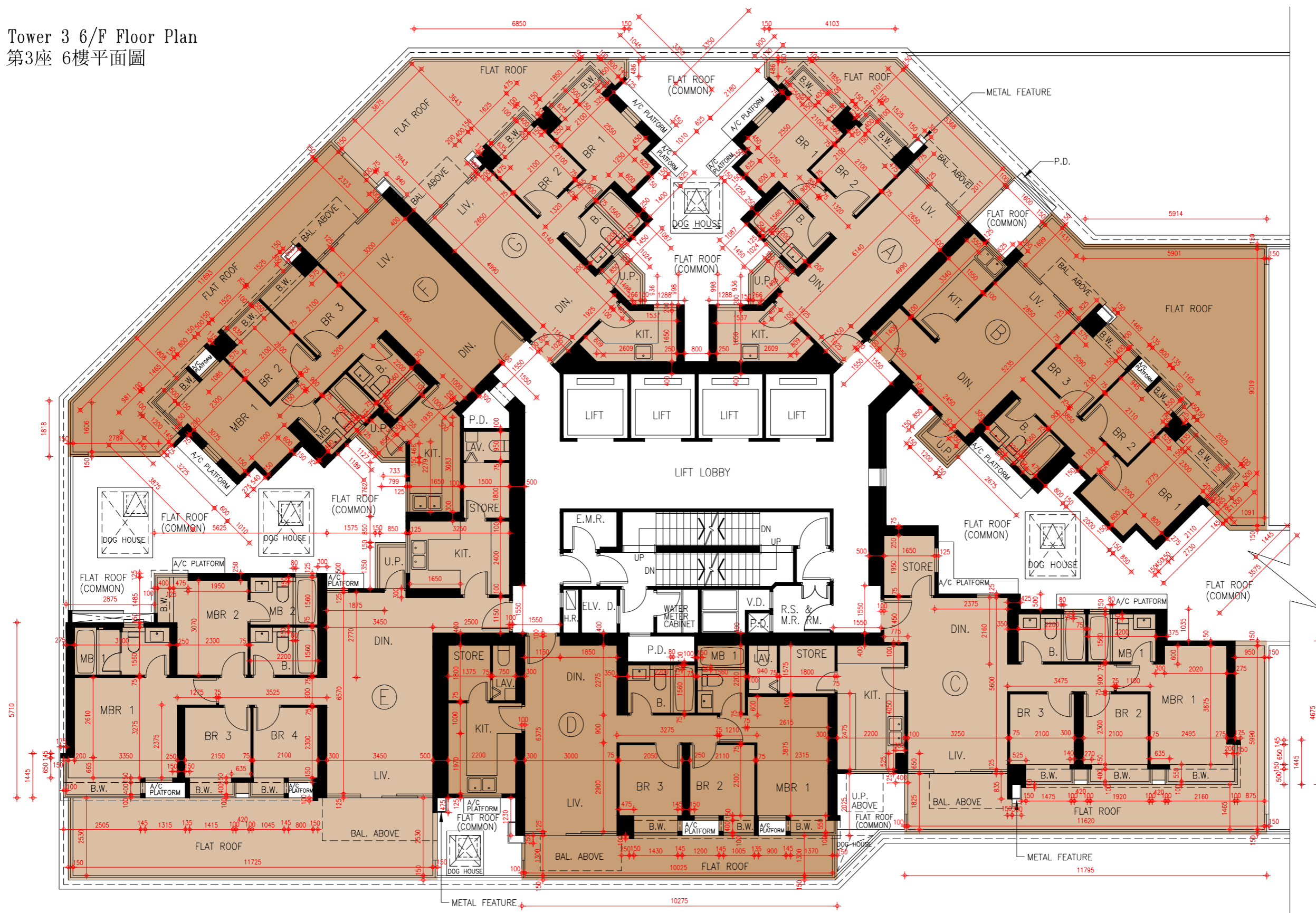

SCALE 比例尺: 0M(米) 5M(米) 10M(米)

FLOOR PLANS OF RESIDENTIAL PROPERTIES IN THE PHASE 期數的住宅物業的樓面平面圖

1. The dimensions of floor plans are all structural dimensions in millimetre.
2. As provided in the approved building plans for the Phase, the floor-to-floor height of each residential property on the following floors of Tower 3:
For 7/F to 13/F & 15/F to 21/F : 3050mm;
For 22/F (Flat A, Flat B, Flat C and Flat G) : 3050mm and 3350mm;
For 22/F (Flat D) : 3050mm, 3350mm and 3400mm;
For 22/F (Flat E and Flat F) : 3050mm and 3400mm.
3. As provided in the approved building plans for the Phase, the thickness of the floor slabs (excluding plaster) of each residential property in different locations:
(Flat A, Flat B, Flat F and Flat G) : 125mm, 150mm and 225mm;
(Flat C, Flat D and Flat E) : 125mm and 150mm.
4. The internal areas of the residential properties on the upper floors will generally be slightly larger than those on the lower floors because of reducing thickness of the structure walls on the upper floors.
5. Please refer to page AL1 of this sales brochure for remakes and legend of terms and abbreviations shown on this floor plan.

1. 樓面平面圖之尺規所列數字為以毫米標示之建築結構尺寸。
2. 按期數經批准的建築圖則所規定，第3座下列樓層每個住宅物業的層與層之間的高度：
7樓至13樓及15樓至21樓為3050毫米；
22樓(A單位、B單位、C單位及G單位)為3050毫米和3350毫米；
22樓(D單位)為3050毫米、3350毫米和3400毫米；
22樓(E單位及F單位)為3050毫米和3400毫米。
3. 按期數經批准的建築圖則所規定，每個住宅物業的樓板(不包括灰泥)在不同位置的厚度：
(A單位、B單位、F單位及G單位)為125毫米、150毫米和225毫米；
(C單位、D單位及E單位)為125毫米和150毫米。
4. 因住宅物業的較高樓層的結構牆的厚度遞減，較高樓層的內部面積，一般比較低樓層的內部面積稍大。
5. 請參閱本售樓說明書第AL1頁之附註及圖例以協助解讀此部分的平面圖及其顯示之名詞及簡稱。

Tower 3 7/F-13/F & 15/F-22/F Floor Plan
 第3座 7樓至13樓及15樓至22樓平面圖

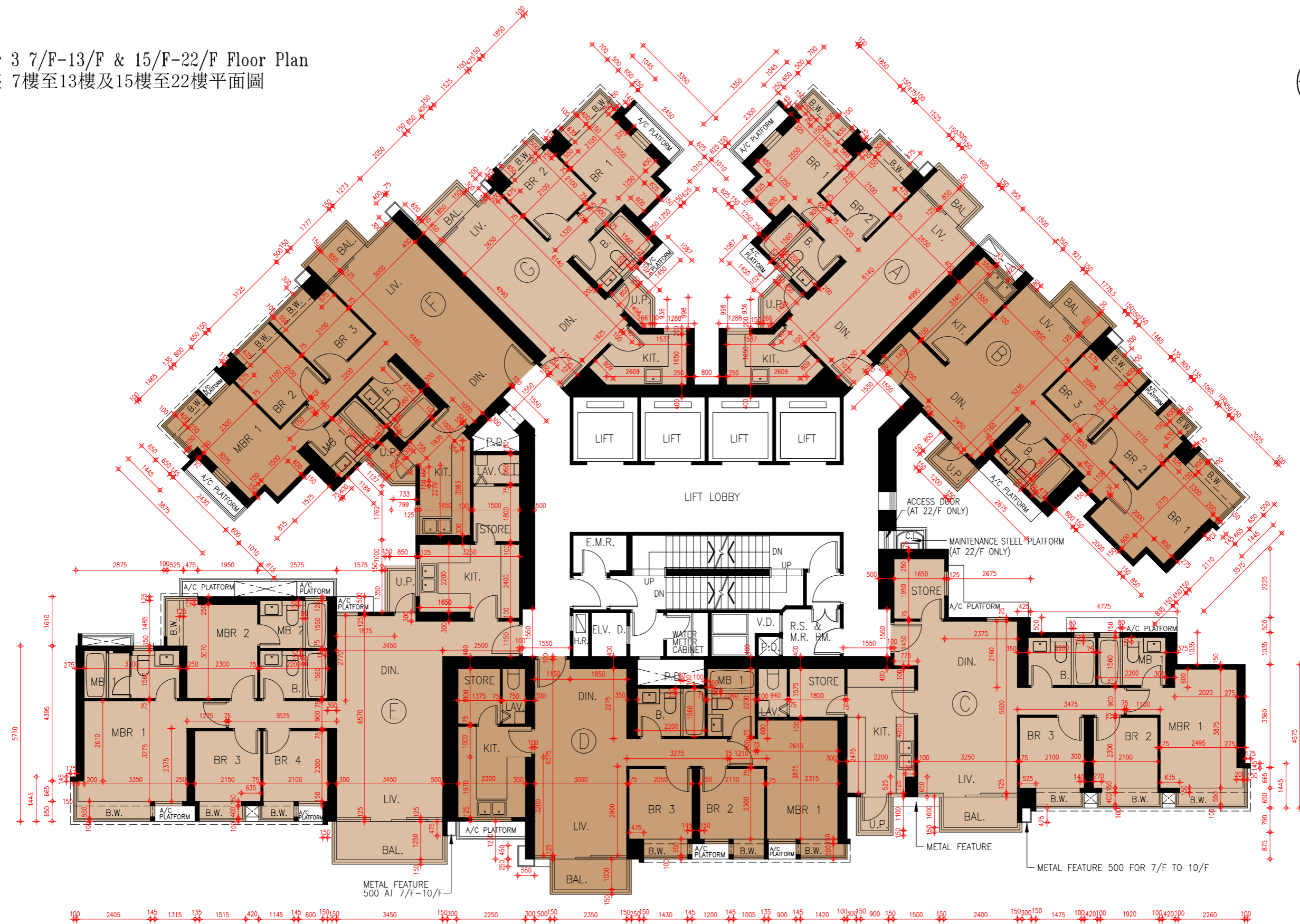

SCALE 比例尺: 0M(米) 5M(米) 10M(米)

FLOOR PLANS OF RESIDENTIAL PROPERTIES IN THE PHASE 期數的住宅物業的樓面平面圖

1. The dimensions of floor plans are all structural dimensions in millimetre.
2. As provided in the approved building plans for the Phase, the floor-to-floor height of each residential property for 25/F to 33/F & 35/F to 43/F of Tower 3 : 3250mm.
3. As provided in the approved building plans for the Phase, the thickness of the floor slabs (excluding plaster) of each residential property in different locations:
(Flat A, Flat B, Flat F and Flat G) : 125mm, 150mm and 225mm;
(Flat C, Flat D and Flat E) : 125mm and 150mm.
4. The internal areas of the residential properties on the upper floors will generally be slightly larger than those on the lower floors because of reducing thickness of the structure walls on the upper floors.
5. Please refer to page AL1 of this sales brochure for remakes and legend of terms and abbreviations shown on this floor plan.

1. 樓面平面圖之尺規所列數字為以毫米標示之建築結構尺寸。
2. 按期數經批准的建築圖則所規定，第3座25樓至33樓及35樓至43樓的每個住宅物業的層與層之間的高度：3250毫米。
3. 按期數經批准的建築圖則所規定，每個住宅物業的樓板(不包括灰泥)在不同位置的厚度：
(A單位、B單位、F單位及G單位)為125毫米、150毫米和225毫米；
(C單位、D單位及E單位)為125毫米和150毫米。
4. 因住宅物業的較高樓層的結構牆的厚度遞減，較高樓層的內部面積，一般比較低樓層的內部面積稍大。
5. 請參閱本售樓說明書第AL1頁之附註及圖例以協助解讀此部分的平面圖及其顯示之名詞及簡稱。

Tower 3 25/F-33/F & 35/F-43/F Floor Plan
 第3座 25樓至33樓及35樓至43樓平面圖

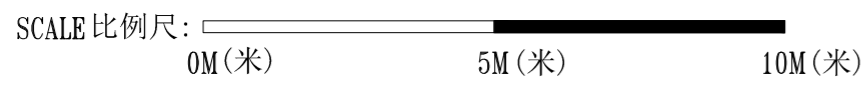
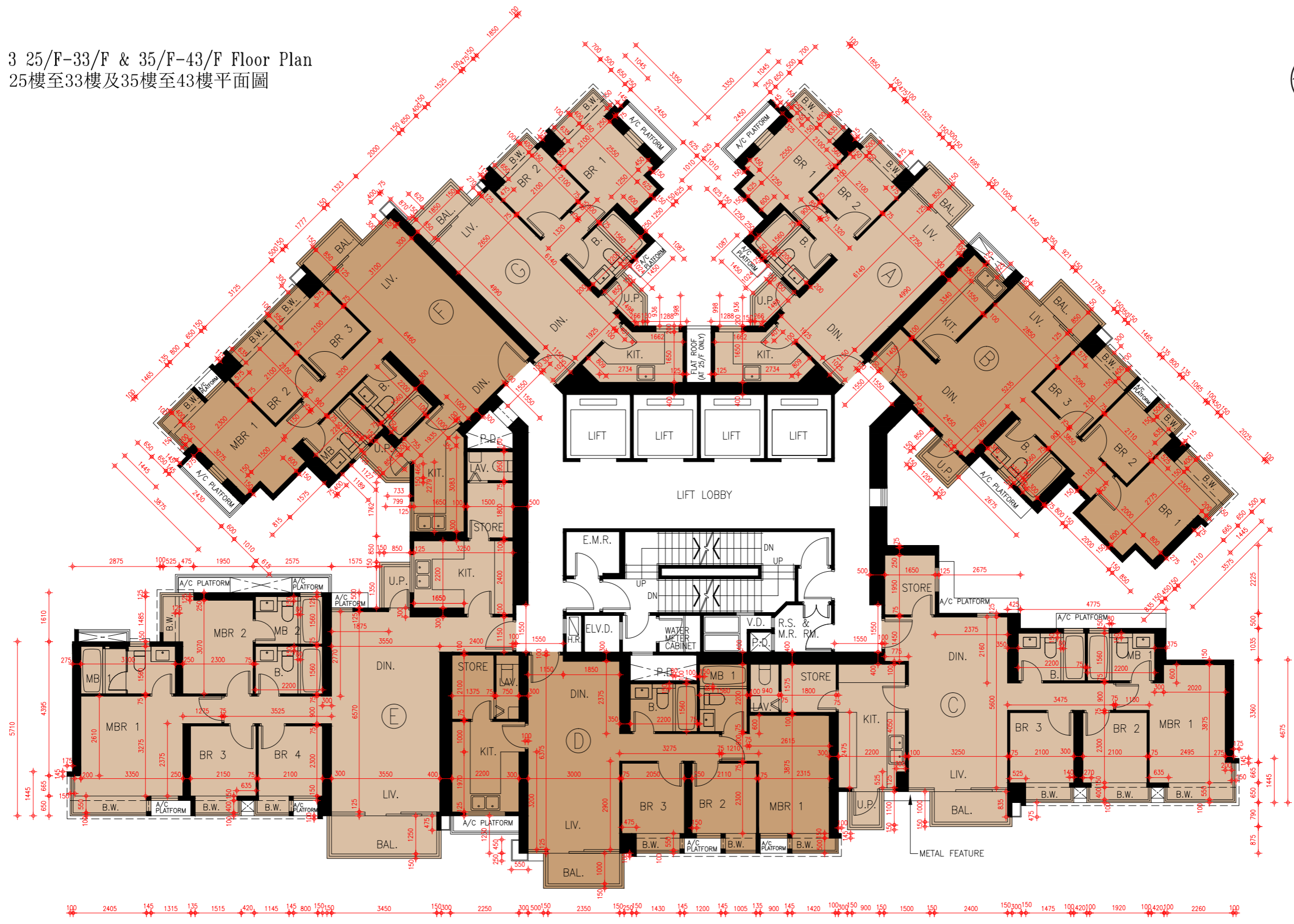

FLOOR PLANS OF RESIDENTIAL PROPERTIES IN THE PHASE 期數的住宅物業的樓面平面圖

1. The dimensions of floor plans are all structural dimensions in millimetre.
2. As provided in the approved building plans for the Phase, the floor-to-floor height of each residential property for 45/F of Tower 3: 3250mm.
3. As provided in the approved building plans for the Phase, the thickness of the floor slabs (excluding plaster) of each residential property in different locations:
(Flat A, Flat B, Flat F and Flat G) : 125mm, 150mm and 225mm;
(Flat C, Flat D and Flat E) : 125mm and 150mm.
4. The internal areas of the residential properties on the upper floors will generally be slightly larger than those on the lower floors because of reducing thickness of the structure walls on the upper floors.
5. Please refer to page AL1 of this sales brochure for remakes and legend of terms and abbreviations shown on this floor plan.

1. 樓面平面圖之尺規所列數字為以毫米標示之建築結構尺寸。
2. 按期數經批准的建築圖則所規定，第3座45樓的每個住宅物業的層與層之間的高度：3250毫米。
3. 按期數經批准的建築圖則所規定，每個住宅物業的樓板(不包括灰泥)在不同位置的厚度：
(A單位、B單位、F單位及G單位)為125毫米、150毫米和225毫米；
(C單位、D單位及E單位)為125毫米和150毫米。
4. 因住宅物業的較高樓層的結構牆的厚度遞減，較高樓層的內部面積，一般比較低樓層的內部面積稍大。
5. 請參閱本售樓說明書第AL1頁之附註及圖例以協助解讀此部分的平面圖及其顯示之名詞及簡稱。

Tower 3 45/F Floor Plan
第3座 45樓平面圖

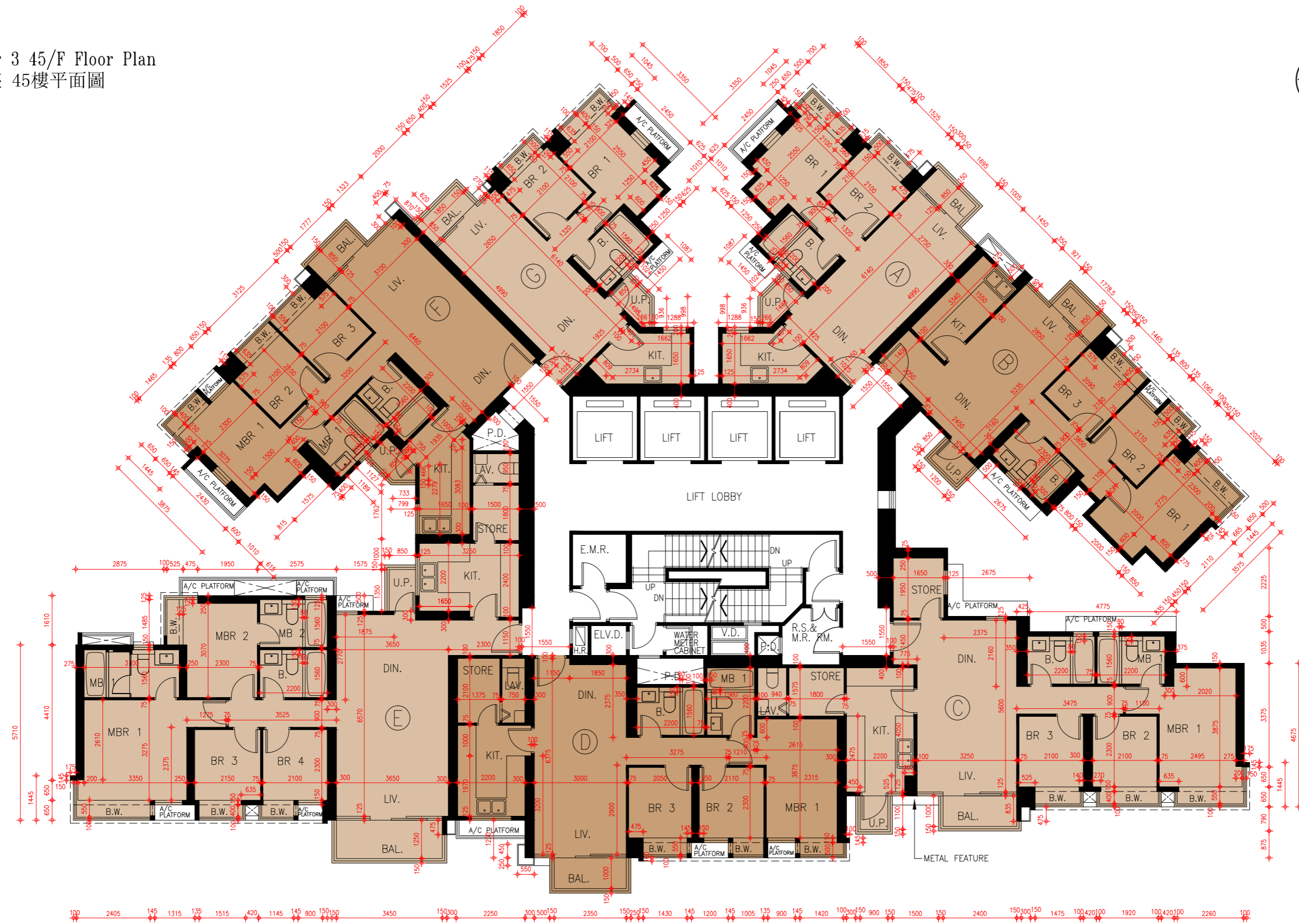

SCALE 比例尺: 0M(米) 5M(米) 10M(米)

FLOOR PLANS OF RESIDENTIAL PROPERTIES IN THE PHASE

期數的住宅物業的樓面平面圖

1. The dimensions of floor plans are all structural dimensions in millimetre.
2. As provided in the approved building plans for the Phase, the floor-to-floor height of each residential property on the following floors of Tower 3:
For 46/F : 3500mm;
For 47/F (Flat A, Flat B, Flat F and Flat G) : 3500mm;
For 47/F (Flat C) : 3150mm, 3200mm, 3250mm, 3350mm, 3500mm and 3800mm;
For 47/F (Flat D) : 3100mm, 3200mm, 3250mm, 3500mm, 3550mm, 3800mm and 3850mm;
For 47/F (Flat E) : 3150mm, 3200mm, 3250mm, 3350mm, 3500mm, 3600mm and 3850mm.
3. As provided in the approved building plans for the Phase, the thickness of the floor slabs (excluding plaster) of each residential property in different locations:
(Flat A, Flat B, Flat F and Flat G) : 125mm, 150mm and 225mm;
(Flat C, Flat D and Flat E) : 125mm and 150mm.
4. The internal areas of the residential properties on the upper floors will generally be slightly larger than those on the lower floors because of reducing thickness of the structure walls on the upper floors.
5. Please refer to page AL1 of this sales brochure for remakes and legend of terms and abbreviations shown on this floor plan.

1. 樓面平面圖之尺規所列數字為以毫米標示之建築結構尺寸。
2. 按期數經批准的建築圖則所規定，第3座下列樓層每個住宅物業的層與層之間的高度：
46樓為3500毫米；
47樓(A單位、B單位、F單位及G單位)為3500毫米；
47樓(C單位)為3150毫米、3200毫米、3250毫米、3350毫米、3500毫米和3800毫米；
47樓(D單位)為3100毫米、3200毫米、3250毫米、3500毫米、3550毫米、3800毫米和3850毫米；
47樓(E單位)為3150毫米、3200毫米、3250毫米、3350毫米、3500毫米、3600毫米和3850毫米。
3. 按期數經批准的建築圖則所規定，每個住宅物業的樓板(不包括灰泥)在不同位置的厚度：
(A單位、B單位、F單位及G單位)為125毫米、150毫米和225毫米；
(C單位、D單位及E單位)為125毫米和150毫米。
4. 因住宅物業的較高樓層的結構牆的厚度遞減，較高樓層的內部面積，一般比較低樓層的內部面積稍大。
5. 請參閱本售樓說明書第AL1頁之附註及圖例以協助解讀此部分的平面圖及其顯示之名詞及簡稱。

Tower 3 46/F-47/F Floor Plan
 第3座 46樓至47樓平面圖

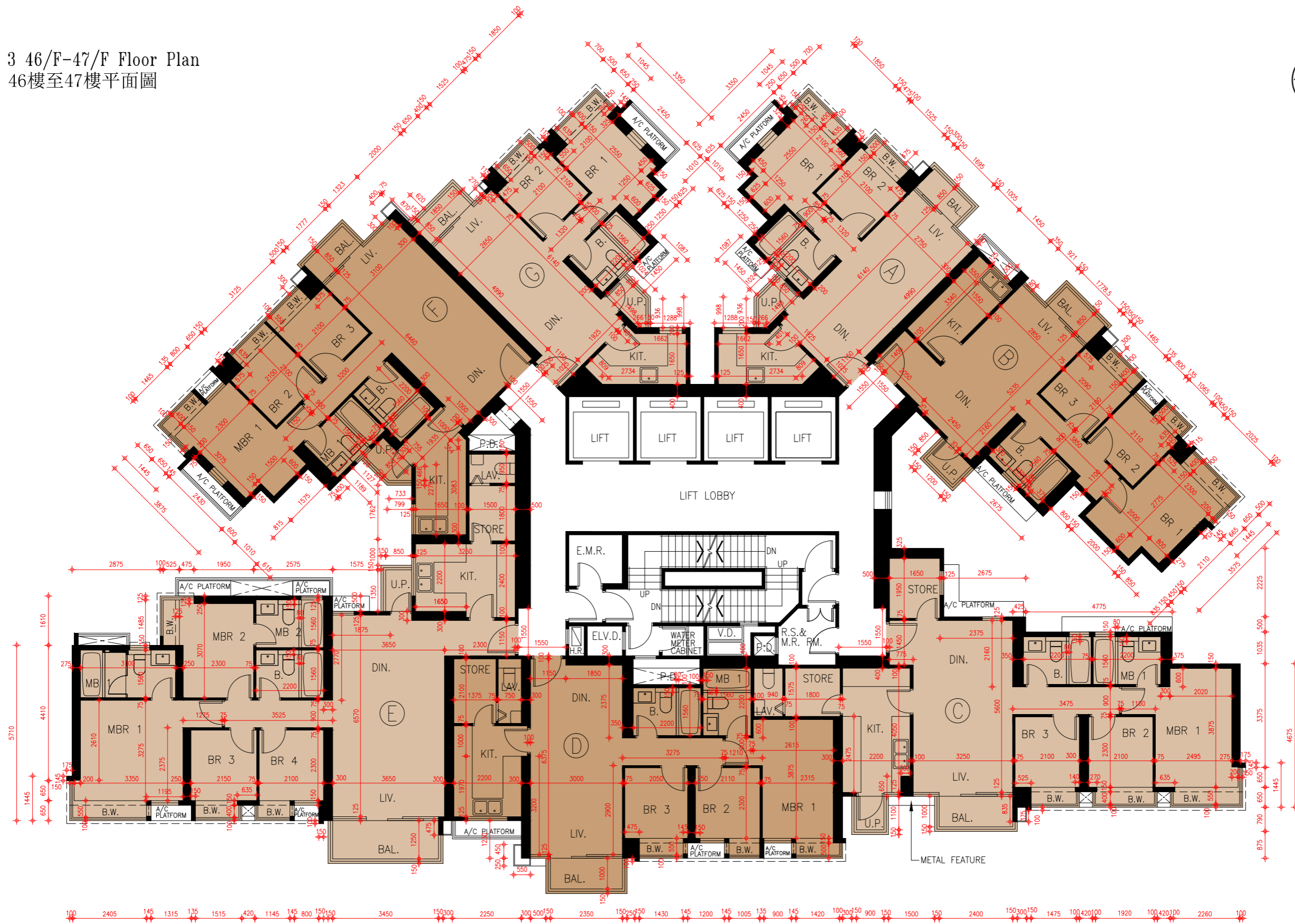

SCALE 比例尺: 0M(米) 5M(米) 10M(米)

FLOOR PLANS OF RESIDENTIAL PROPERTIES IN THE PHASE 期數的住宅物業的樓面平面圖

1. The dimensions of floor plans are all structural dimensions in millimetre.
2. As provided in the approved building plans for the Phase, the floor-to-floor height of each residential property for 48/F of Tower 3:
(Flat A, Flat B, Flat E and Flat F) : 3500mm;
(Flat C) : 3200mm, 3250mm, 3500mm, 3550mm and 3850mm;
(Flat D) : 3250mm, 3350mm, 3500mm, 3550mm, 3800mm, 3850mm and 4167mm.
3. As provided in the approved building plans for the Phase, the thickness of the floor slabs (excluding plaster) of each residential property in different locations:
(Flat A, Flat B, Flat E and Flat F) : 125mm, 150mm and 225mm;
(Flat C) : 150mm and 200mm;
(Flat D) : 125mm, 150mm and 175mm.
4. The internal areas of the residential properties on the upper floors will generally be slightly larger than those on the lower floors because of reducing thickness of the structure walls on the upper floors.
5. Please refer to page AL1 of this sales brochure for remakes and legend of terms and abbreviations shown on this floor plan.

1. 樓面平面圖之尺規所列數字為以毫米標示之建築結構尺寸。
2. 按期數經批准的建築圖則所規定，第3座48樓的每個住宅物業的層與層之間的高度：
(A單位、B單位、E單位及F單位)為3500毫米；
(C單位)為3200毫米、3250毫米、3500毫米、3550毫米和3850毫米；
(D單位)為3250毫米、3350毫米、3500毫米、3550毫米、3800毫米、3850毫米和4167毫米。
3. 按期數經批准的建築圖則所規定，每個住宅物業的樓板(不包括灰泥)在不同位置的厚度：
(A單位、B單位、E單位及F單位)為125毫米、150毫米和225毫米；
(C單位)為150毫米和200毫米；
(D單位)為125毫米、150毫米和175毫米。
4. 因住宅物業的較高樓層的結構牆的厚度遞減，較高樓層的內部面積，一般比較低樓層的內部面積稍大。
5. 請參閱本售樓說明書第AL1頁之附註及圖例以協助解讀此部分的平面圖及其顯示之名詞及簡稱。

Tower 3 48/F Floor Plan
第3座 48樓平面圖



SCALE 比例尺: 0M(米) 5M(米) 10M(米)

FLOOR PLANS OF RESIDENTIAL PROPERTIES IN THE PHASE

期數的住宅物業的樓面平面圖

1. The dimensions of floor plans are all structural dimensions in millimetre.
2. As provided in the approved building plans for the Phase, the floor-to-floor height of each residential property for 49/F of Tower 3:
(Flat A) : 3150mm, 3350mm, 3500mm and 3800mm;
(Flat B) : 3350mm, 3500mm and 3800mm;
(Lower floor portion of duplex Flat C situating on 49/F and 50/F) : 3150mm, 3200mm, 3450mm, 3500mm and 3800mm;
(Lower floor portion of duplex Flat D situating on 49/F and 50/F) : 2583mm, 3125mm, 3200mm, 3250mm, 3500mm and 3800mm;
(Flat E) : 3100mm, 3150mm, 3250mm, 3300mm, 3500mm and 3850mm;
(Flat F) : 3200mm, 3300mm, 3350mm, 3500mm and 3800mm.
3. As provided in the approved building plans for the Phase, the thickness of the floor slabs (excluding plaster) of each residential property in different locations:
(Flat A) : 150mm and 225mm;
(Flat B) : 125mm and 150mm;
(Lower floor portion of duplex Flat C situating on 49/F and 50/F) : 150mm and 200mm;
(Lower floor portion of duplex Flat D situating on 49/F and 50/F, Flat E and Flat F) : 125mm, 150mm and 225mm.
4. The internal areas of the residential properties on the upper floors will generally be slightly larger than those on the lower floors because of reducing thickness of the structure walls on the upper floors.
5. Please refer to page AL1 of this sales brochure for remakes and legend of terms and abbreviations shown on this floor plan.

1. 樓面平面圖之尺規所列數字為以毫米標示之建築結構尺寸。
2. 按期數經批准的建築圖則所規定，第3座49樓的每個住宅物業的層與層之間的高度：
(A單位)為3150毫米、3350毫米、3500毫米和3800毫米；
(B單位)為3350毫米、3500毫米和3800毫米；
(位於49樓至50樓C複式單位的低層部份)為3150毫米、3200毫米、3450毫米、3500毫米和3800毫米；
(位於49樓至50樓D複式單位的低層部份)為2583毫米、3125毫米、3200毫米、3250毫米、3500毫米和3800毫米；
(E單位)為3100毫米、3150毫米、3250毫米、3300毫米、3500毫米和3850毫米；
(F單位)為3200毫米、3300毫米、3350毫米、3500毫米和3800毫米。
3. 按期數經批准的建築圖則所規定，每個住宅物業的樓板(不包括灰泥)在不同位置的厚度：
(A單位)為150毫米和225毫米；
(B單位)為125毫米和150毫米；
(位於49樓至50樓C複式單位的低層部份)為150毫米和200毫米；
(位於49樓至50樓D複式單位的低層部份、E單位及F單位)為125毫米、150毫米和225毫米。
4. 因住宅物業的較高樓層的結構牆的厚度遞減，較高樓層的內部面積，一般比較低樓層的內部面積稍大。
5. 請參閱本售樓說明書第AL1頁之附註及圖例以協助解讀此部分的平面圖及其顯示之名詞及簡稱。

Tower 3 49/F Floor Plan
第3座 49樓平面圖

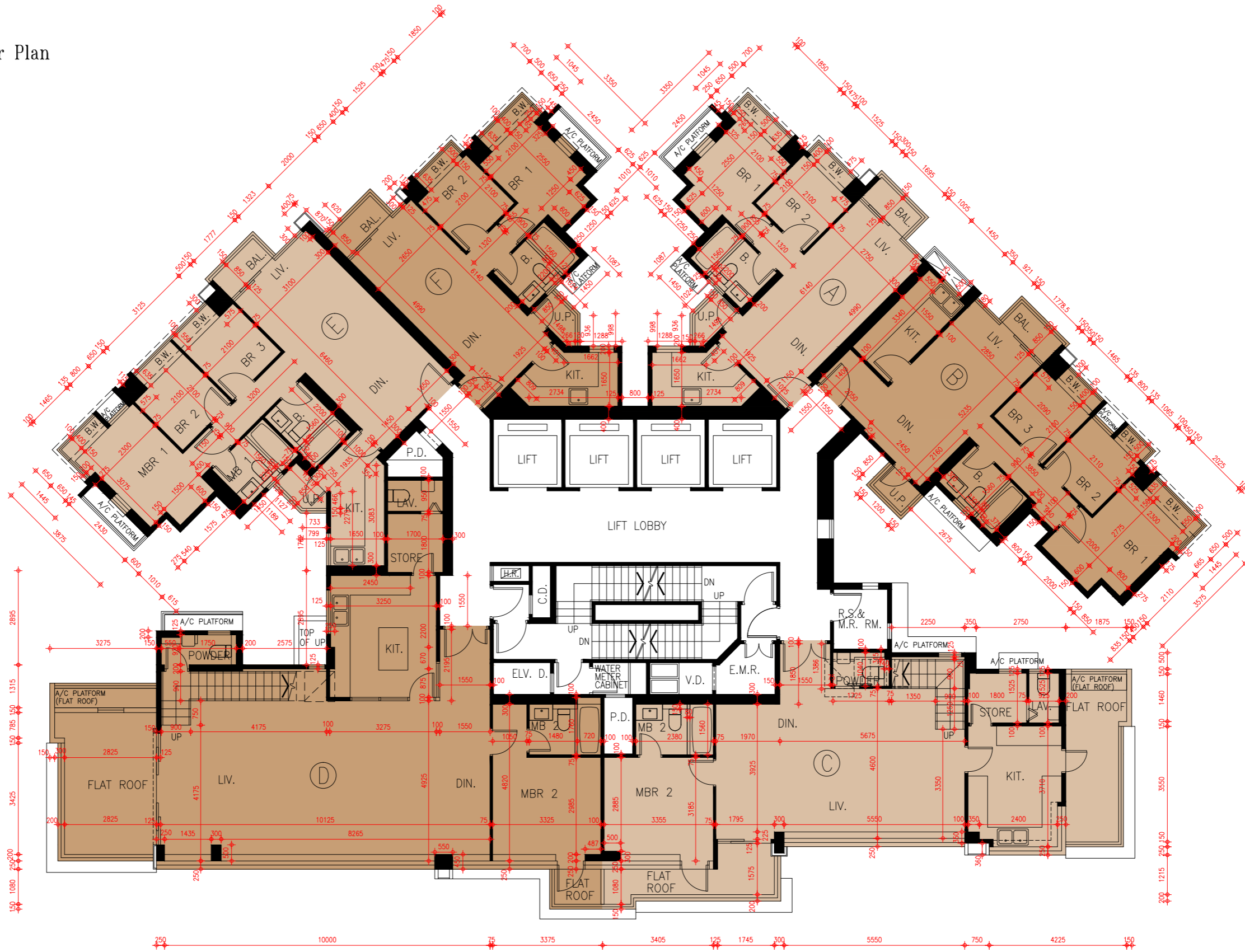

SCALE 比例尺: 0M(米) 5M(米) 10M(米)

FLOOR PLANS OF RESIDENTIAL PROPERTIES IN THE PHASE

期數的住宅物業的樓面平面圖

1. The dimensions of floor plans are all structural dimensions in millimetre.
2. As provided in the approved building plans for the Phase, the floor-to-floor height of each residential property for 50/F of Tower 3:
(Flat A) : 3350mm, 3500mm, 3800mm and 3850mm;
(Upper floor portion of duplex Flat C situating on 49/F and 50/F and Flat E) : 3500mm, 3800mm and 3850mm;
(Upper floor portion of duplex Flat D situating on 49/F and 50/F) : 3500mm, 3800mm and 3875mm.
3. As provided in the approved building plans for the Phase, the thickness of the floor slabs (excluding plaster) of each residential property in different locations:
(Flat A and Upper floor portion of duplex Flat D situating on 49/F and 50/F) : 150mm, 200mm and 225mm;
(Upper floor portion of duplex Flat C situating on 49/F and 50/F) : 150mm and 200mm;
(Flat E) : 150mm, 200mm and 250mm.
4. The internal areas of the residential properties on the upper floors will generally be slightly larger than those on the lower floors because of reducing thickness of the structure walls on the upper floors.
5. Please refer to page AL1 of this sales brochure for remakes and legend of terms and abbreviations shown on this floor plan.

1. 樓面平面圖之尺規所列數字為以毫米標示之建築結構尺寸。
2. 按期數經批准的建築圖則所規定，第3座50樓的每個住宅物業的層與層之間的高度：
(A單位)為3350毫米、3500毫米、3800毫米和3850毫米；
(位於49樓至50樓C複式單位的高層部份及E單位)為3500毫米、3800毫米和3850毫米；(位於49樓至50樓D複式單位的高層部份)為3500毫米、3800毫米和3875毫米。
3. 按期數經批准的建築圖則所規定，每個住宅物業的樓板(不包括灰泥)在不同位置的厚度：
(A單位及位於49樓至50樓D複式單位的高層部份)為150毫米、200毫米和225毫米；
(位於49樓至50樓C複式單位的高層部份)為150毫米和200毫米；
(E單位)為150毫米、200毫米和250毫米。
4. 因住宅物業的較高樓層的結構牆的厚度遞減，較高樓層的內部面積，一般比較低樓層的內部面積稍大。
5. 請參閱本售樓說明書第AL1頁之附註及圖例以協助解讀此部分的平面圖及其顯示之名詞及簡稱。

Tower 3 50/F Floor Plan
第3座 50樓平面圖

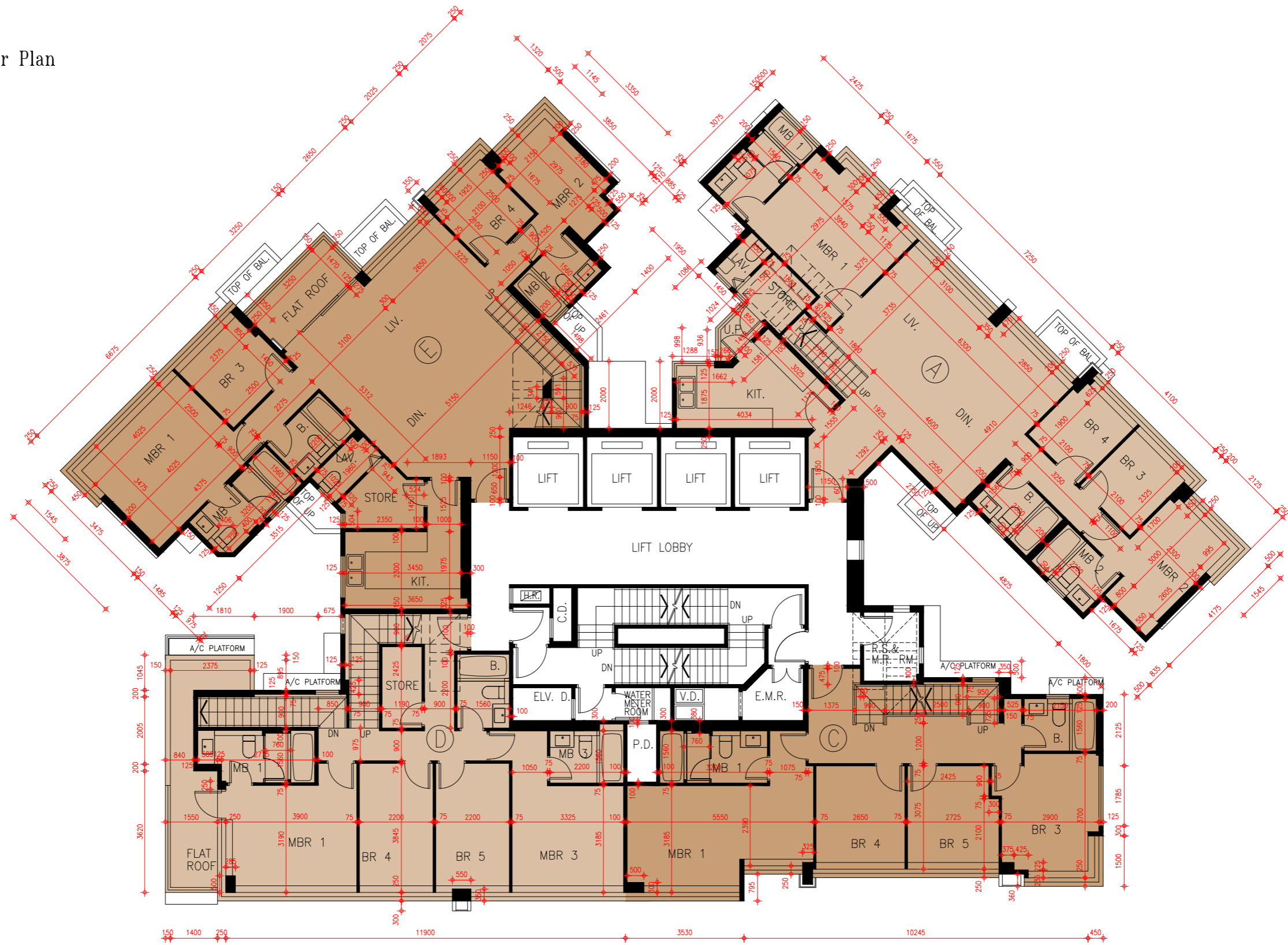

SCALE 比例尺: 0M(米) 5M(米) 10M(米)

FLOOR PLANS OF RESIDENTIAL PROPERTIES IN THE PHASE 期數的住宅物業的樓面平面圖

1. The dimensions of floor plans are all structural dimensions in millimetre.
2. As provided in the approved building plans for the Phase, the floor-to-floor height of each residential property for Roof of Tower 3 : Not Applicable
3. As provided in the approved building plans for the Phase, the thickness of the floor slabs (excluding plaster) of each residential property: 150mm.
4. The internal areas of the residential properties on the upper floors will generally be slightly larger than those on the lower floors because of reducing thickness of the structure walls on the upper floors.
5. Please refer to page AL1 of this sales brochure for remakes and legend of terms and abbreviations shown on this floor plan.

1. 樓面平面圖之尺規所列數字為以毫米標示之建築結構尺寸。
2. 按期數經批准的建築圖則所規定，第3座天台的每個住宅物業的層與層之間的高度：不適用。
3. 按期數經批准的建築圖則所規定，每個住宅物業的樓板(不包括灰泥)的厚度：150毫米。
4. 因住宅物業的較高樓層的結構牆的厚度遞減，較高樓層的內部面積，一般比較低樓層的內部面積稍大。
5. 請參閱本售樓說明書第AL1頁之附註及圖例以協助解讀此部分的平面圖及其顯示之名詞及簡稱。

Tower 3 Roof Plan
第3座 天台樓面平面圖

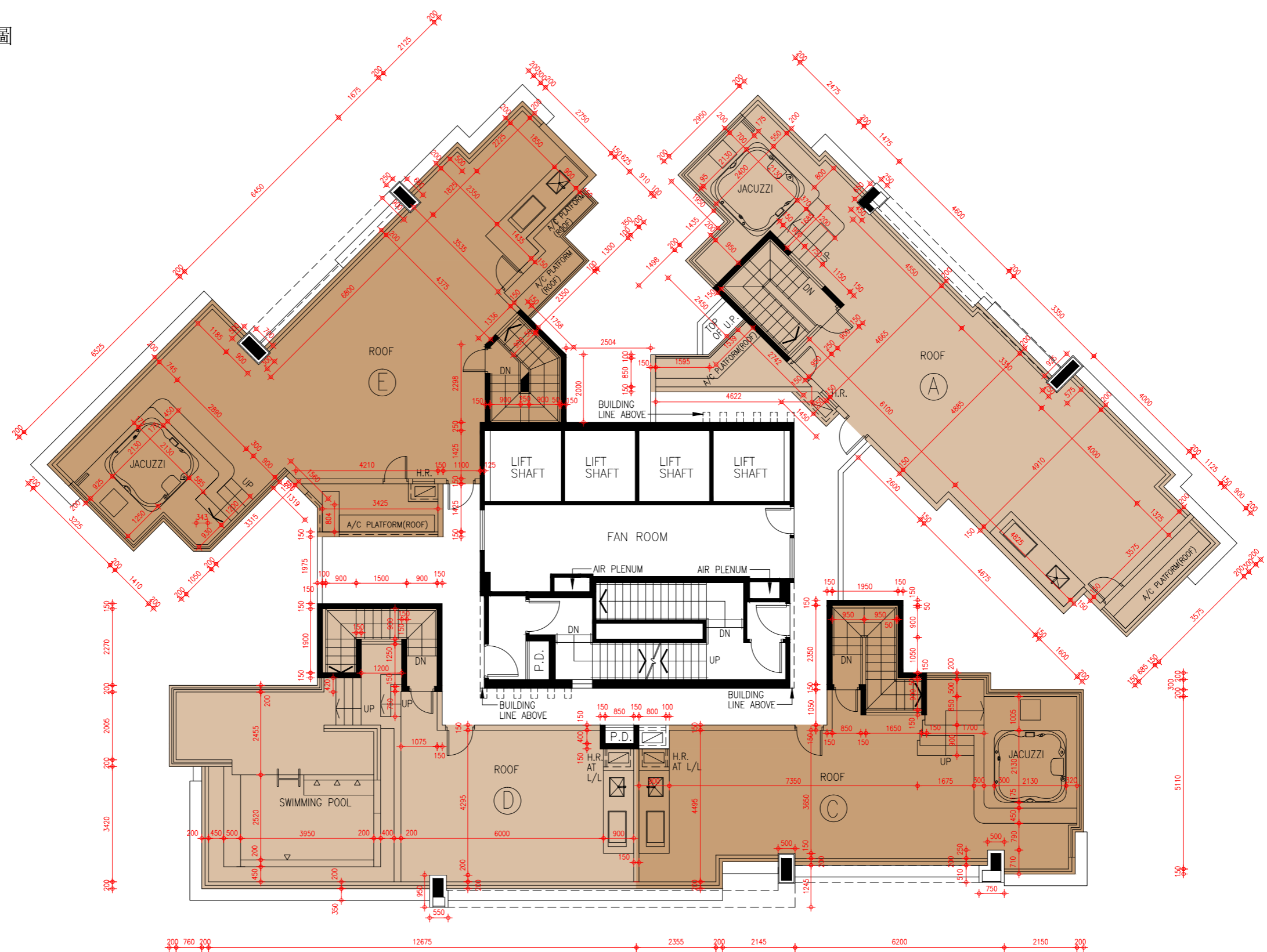

SCALE 比例尺: 0M(米) 5M(米) 10M(米)

FLOOR PLANS OF RESIDENTIAL PROPERTIES IN THE PHASE 期數的住宅物業的樓面平面圖

1. The dimensions of floor plans are all structural dimensions in millimetre.
2. As provided in the approved building plans for the Phase, the floor-to-floor height of each residential property for 6th Floor of Tower 5: 3050mm.
3. As provided in the approved building plans for the Phase, the thickness of the floor slabs (excluding plaster) of each residential property in different locations:
(Flat A, Flat B, Flat F and Flat G) : 125mm, 150mm and 225mm;
(Flat C, Flat D and Flat E) : 125mm and 150mm.
4. The internal areas of the residential properties on the upper floors will generally be slightly larger than those on the lower floors because of reducing thickness of the structure walls on the upper floors.
5. Please refer to page AL1 of this sales brochure for remakes and legend of terms and abbreviations shown on this floor plan.

1. 樓面平面圖之尺規所列數字為以毫米標示之建築結構尺寸。
2. 按期數經批准的建築圖則所規定，第5座6樓的每個住宅物業的層與層之間的高度：3050毫米。
3. 按期數經批准的建築圖則所規定，每個住宅物業的樓板(不包括灰泥)在不同位置的厚度：
(A單位、B單位、F單位及G單位)為125毫米、150毫米和225毫米；
(C單位、D單位及E單位)為125毫米和150毫米。
4. 因住宅物業的較高樓層的結構牆的厚度遞減，較高樓層的內部面積，一般比較低樓層的內部面積稍大。
5. 請參閱本售樓說明書第AL1頁之附註及圖例以協助解讀此部分的平面圖及其顯示之名詞及簡稱。

Tower 5 6/F Floor Plan
第5座 6樓平面圖

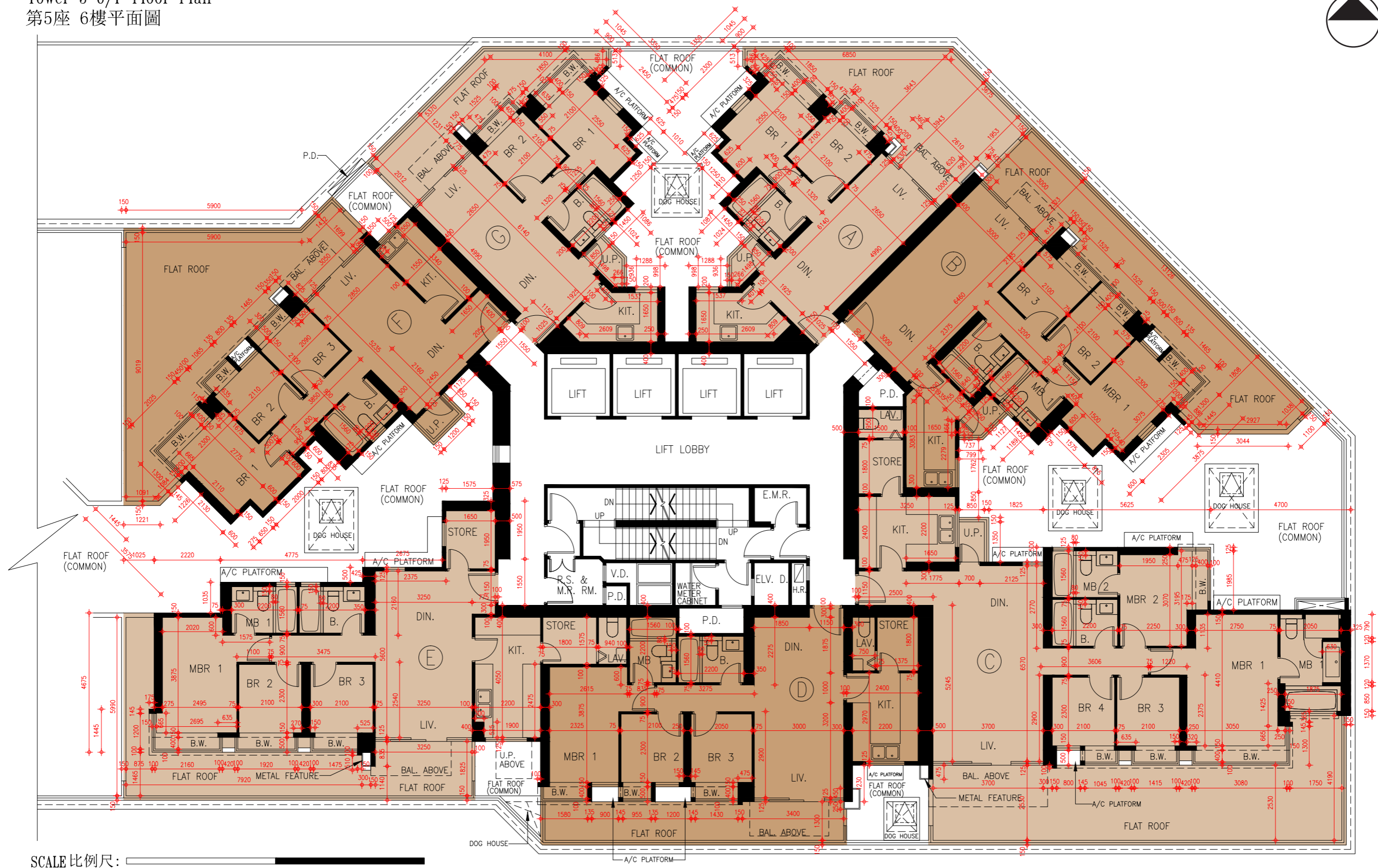

SCALE 比例尺: 0M(米) 5M(米) 10M(米)

FLOOR PLANS OF RESIDENTIAL PROPERTIES IN THE PHASE 期數的住宅物業的樓面平面圖

1. The dimensions of floor plans are all structural dimensions in millimetre.
2. As provided in the approved building plans for the Phase, the floor-to-floor height of each residential property on the following floors of Tower 5:
For 7/F to 13/F & 15/F to 21/F : 3050mm;
For 22/F (Flat A, Flat E, Flat F and Flat G) : 3050mm and 3350mm;
For 22/F (Flat B and Flat C) : 3050mm and 3400mm.
For 22/F (Flat D) : 3050mm, 3350mm and 3400mm.
3. As provided in the approved building plans for the Phase, the thickness of the floor slabs (excluding plaster) of each residential property in different locations:
(Flat A, Flat B, Flat F and Flat G) : 125mm, 150mm and 225mm;
(Flat C, Flat D and Flat E) : 125mm and 150mm.
4. The internal areas of the residential properties on the upper floors will generally be slightly larger than those on the lower floors because of reducing thickness of the structure walls on the upper floors.
5. Please refer to page AL1 of this sales brochure for remakes and legend of terms and abbreviations shown on this floor plan.

1. 樓面平面圖之尺規所列數字為以毫米標示之建築結構尺寸。
2. 按期數經批准的建築圖則所規定，第5座下列樓層每個住宅物業的層與層之間的高度：
7樓至13樓及15樓至21樓為3050毫米；
22樓(A單位、E單位、F單位及G單位)為3050毫米和3350毫米；
22樓(B單位及C單位)為3050毫米和3400毫米。
22樓(D單位)為3050毫米、3350毫米和3400毫米。
3. 按期數經批准的建築圖則所規定，每個住宅物業的樓板(不包括灰泥)在不同位置的厚度：
(A單位、B單位、F單位及G單位)為125毫米、150毫米和225毫米；
(C單位、D單位及E單位)為125毫米和150毫米。
4. 因住宅物業的較高樓層的結構牆的厚度遞減，較高樓層的內部面積，一般比較低樓層的內部面積稍大。
5. 請參閱本售樓說明書第AL1頁之附註及圖例以協助解讀此部分的平面圖及其顯示之名詞及簡稱。

Tower 5 7/F-13/F & 15/F-22/F Floor Plan
 第5座 7樓至13樓及15樓至22樓平面圖

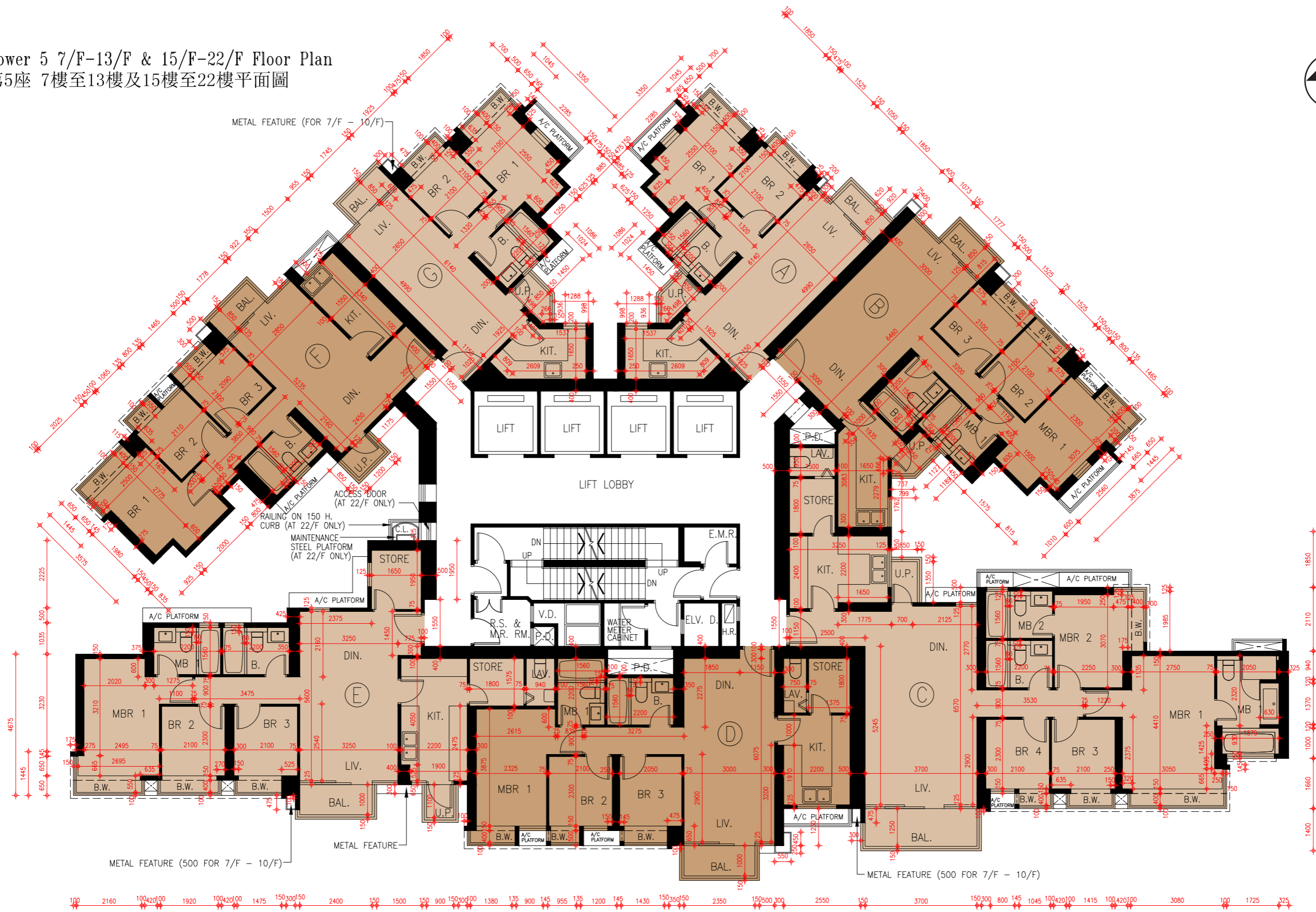

SCALE 比例尺: 0M(米) 5M(米) 10M(米)

FLOOR PLANS OF RESIDENTIAL PROPERTIES IN THE PHASE 期數的住宅物業的樓面平面圖

1. The dimensions of floor plans are all structural dimensions in millimetre.
2. As provided in the approved building plans for the Phase, the floor-to-floor height of each residential property for 25/F to 33/F & 35/F to 43/F of Tower 5 : 3250mm.
3. As provided in the approved building plans for the Phase, the thickness of the floor slabs (excluding plaster) of each residential property in different locations:
(Flat A, Flat B, Flat F and Flat G) : 125mm, 150mm and 225mm;
(Flat C, Flat D and Flat E) : 125mm and 150mm.
4. The internal areas of the residential properties on the upper floors will generally be slightly larger than those on the lower floors because of reducing thickness of the structure walls on the upper floors.
5. Please refer to page AL1 of this sales brochure for remakes and legend of terms and abbreviations shown on this floor plan.

1. 樓面平面圖之尺規所列數字為以毫米標示之建築結構尺寸。
2. 按期數經批准的建築圖則所規定，第5座25樓至33樓及35樓至43樓的每個住宅物業的層與層之間的高度：3250毫米。
3. 按期數經批准的建築圖則所規定，每個住宅物業的樓板(不包括灰泥)在不同位置的厚度：
(A單位、B單位、F單位及G單位)為125毫米、150毫米和225毫米；
(C單位、D單位及E單位)為125毫米和150毫米。
4. 因住宅物業的較高樓層的結構牆的厚度遞減，較高樓層的內部面積，一般比較低樓層的內部面積稍大。
5. 請參閱本售樓說明書第AL1頁之附註及圖例以協助解讀此部分的平面圖及其顯示之名詞及簡稱。

Tower 5 25/F-33/F & 35/F-43/F Floor Plan
 第5座 25樓至33樓及35樓至43樓平面圖

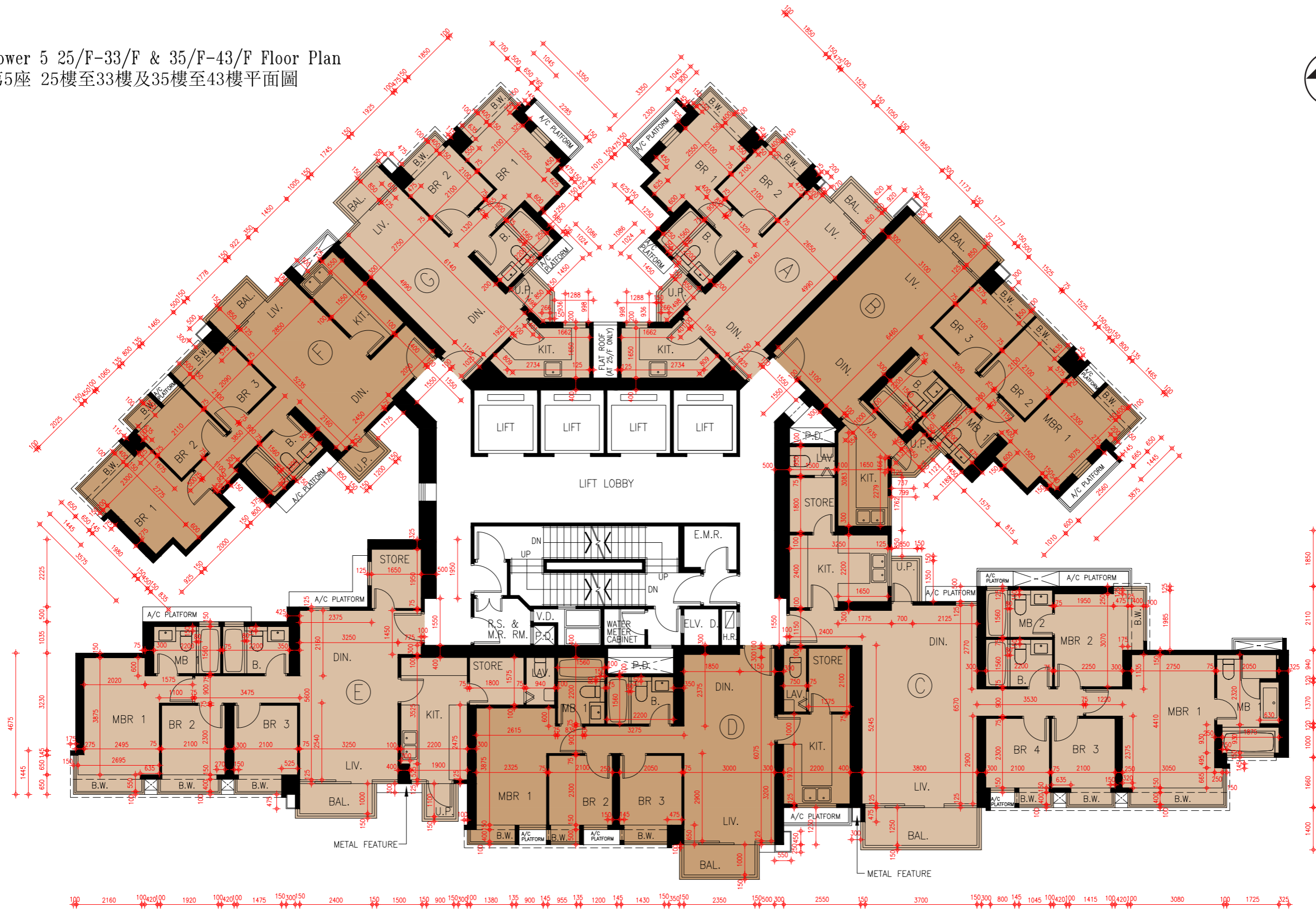

SCALE 比例尺: 0M(米) 5M(米) 10M(米)

FLOOR PLANS OF RESIDENTIAL PROPERTIES IN THE PHASE 期數的住宅物業的樓面平面圖

1. The dimensions of floor plans are all structural dimensions in millimetre.
2. As provided in the approved building plans for the Phase, the floor-to-floor height of each residential property for 45/F of Tower 5: 3250mm.
3. As provided in the approved building plans for the Phase, the thickness of the floor slabs (excluding plaster) of each residential property in different locations:
(Flat A, Flat B, Flat F and Flat G) : 125mm, 150mm and 225mm;
(Flat C, Flat D and Flat E) : 125mm and 150mm.
4. The internal areas of the residential properties on the upper floors will generally be slightly larger than those on the lower floors because of reducing thickness of the structure walls on the upper floors.
5. Please refer to page AL1 of this sales brochure for remakes and legend of terms and abbreviations shown on this floor plan.

1. 樓面平面圖之尺規所列數字為以毫米標示之建築結構尺寸。
2. 按期數經批准的建築圖則所規定，第5座45樓的每個住宅物業的層與層之間的高度：3250毫米。
3. 按期數經批准的建築圖則所規定，每個住宅物業的樓板(不包括灰泥)在不同位置的厚度：
(A單位、B單位、F單位及G單位)為125毫米、150毫米和225毫米；
(C單位、D單位及E單位)為125毫米和150毫米。
4. 因住宅物業的較高樓層的結構牆的厚度遞減，較高樓層的內部面積，一般比較低樓層的內部面積稍大。
5. 請參閱本售樓說明書第AL1頁之附註及圖例以協助解讀此部分的平面圖及其顯示之名詞及簡稱。

Tower 5 45/F Floor Plan
第5座 45樓平面圖

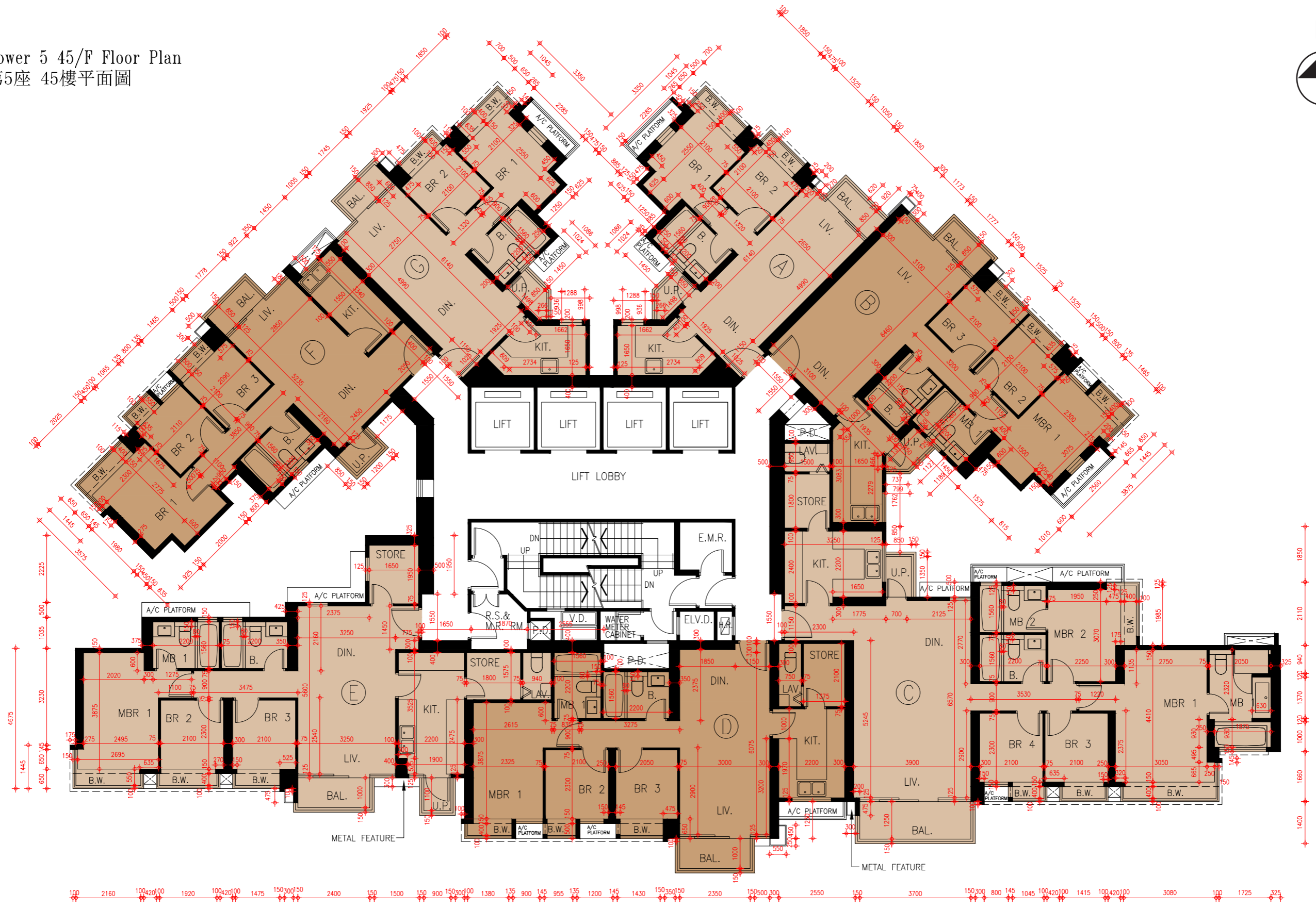

SCALE 比例尺: 0M(米) 5M(米) 10M(米)

FLOOR PLANS OF RESIDENTIAL PROPERTIES IN THE PHASE

期數的住宅物業的樓面平面圖

1. The dimensions of floor plans are all structural dimensions in millimetre.
2. As provided in the approved building plans for the Phase, the floor-to-floor height of each residential property on the following floors of Tower 5:
For 46/F : 3500mm;
For 47/F (Flat A, Flat B, Flat F and Flat G) : 3500mm;
For 47/F (Flat C) : 3150mm, 3200mm, 3250mm, 3350mm, 3500mm, 3600mm and 3850mm;
For 47/F (Flat D) : 3100mm, 3200mm, 3250mm, 3500mm, 3550mm, 3800mm and 3850mm;
For 47/F (Flat E) : 3150mm, 3250mm, 3350mm, 3450mm, 3500mm and 3800mm.
3. As provided in the approved building plans for the Phase, the thickness of the floor slabs (excluding plaster) of each residential property in different locations:
(Flat A, Flat B, Flat F and Flat G) : 125mm, 150mm and 225mm;
(Flat C, Flat D and Flat E) : 125mm and 150mm.
4. The internal areas of the residential properties on the upper floors will generally be slightly larger than those on the lower floors because of reducing thickness of the structure walls on the upper floors.
5. Please refer to page AL1 of this sales brochure for remakes and legend of terms and abbreviations shown on this floor plan.

1. 樓面平面圖之尺規所列數字為以毫米標示之建築結構尺寸。
2. 按期數經批准的建築圖則所規定，第5座下列樓層每個住宅物業的層與層之間的高度：
46樓為3500毫米；
47樓(A單位、B單位、F單位及G單位)為3500毫米；
47樓(C單位)為3150毫米、3200毫米、3250毫米、3350毫米、3500毫米、3600毫米和3850毫米；
47樓(D單位)為3100毫米、3200毫米、3250毫米、3500毫米、3550毫米、3800毫米和3850毫米；
47樓(E單位)為3150毫米、3250毫米、3350毫米、3450毫米、3500毫米和3800毫米。
3. 按期數經批准的建築圖則所規定，每個住宅物業的樓板(不包括灰泥)在不同位置的厚度：
(A單位、B單位、F單位及G單位)為125毫米、150毫米和225毫米；
(C單位、D單位及E單位)為125毫米和150毫米。
4. 因住宅物業的較高樓層的結構牆的厚度遞減，較高樓層的內部面積，一般比較低樓層的內部面積稍大。
5. 請參閱本售樓說明書第AL1頁之附註及圖例以協助解讀此部分的平面圖及其顯示之名詞及簡稱。

Tower 5 46/F-47/F Floor Plan
 第5座 46樓至47樓平面圖

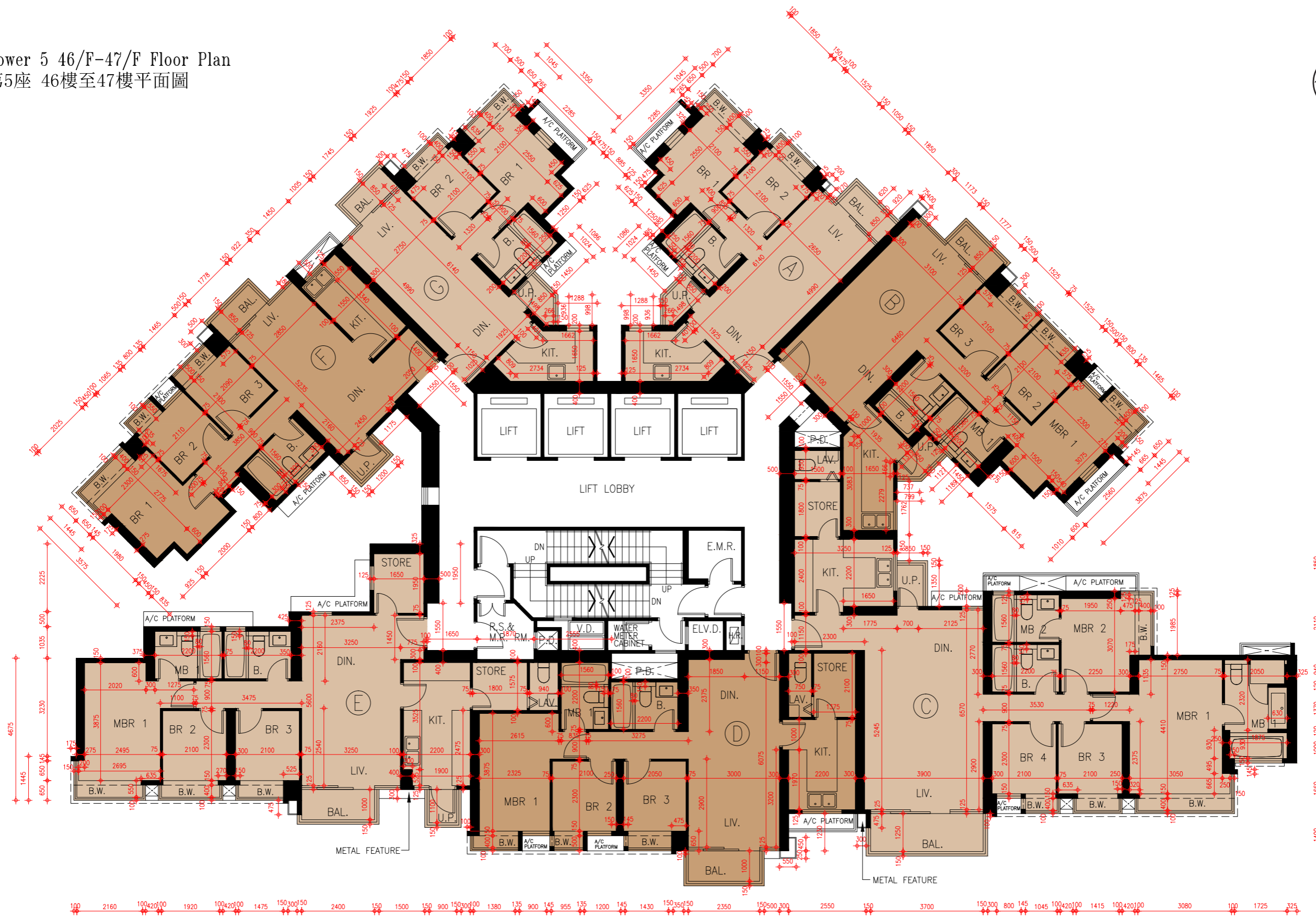

SCALE 比例尺: 0M(米) 5M(米) 10M(米)

FLOOR PLANS OF RESIDENTIAL PROPERTIES IN THE PHASE 期數的住宅物業的樓面平面圖

1. The dimensions of floor plans are all structural dimensions in millimetre.
2. As provided in the approved building plans for the Phase, the floor-to-floor height of each residential property for 48/F of Tower 5:
(Flat A, Flat B, Flat E and Flat F) : 3500mm;
(Flat C) : 3250mm, 3350mm, 3500mm, 3550mm, 3600mm, 3800mm and 4000mm;
(Flat D) : 3200mm, 3250mm, 3500mm, 3600mm and 3850mm.
3. As provided in the approved building plans for the Phase, the thickness of the floor slabs (excluding plaster) of each residential property in different locations:
(Flat A, Flat B, Flat E and Flat F) : 125mm, 150mm and 225mm;
(Flat C) : 150mm and 200mm;
(Flat D) : 150mm and 175mm.
4. The internal areas of the residential properties on the upper floors will generally be slightly larger than those on the lower floors because of reducing thickness of the structure walls on the upper floors.
5. Please refer to page AL1 of this sales brochure for remakes and legend of terms and abbreviations shown on this floor plan.

1. 樓面平面圖之尺規所列數字為以毫米標示之建築結構尺寸。
2. 按期數經批准的建築圖則所規定，第5座48樓的每個住宅物業的層與層之間的高度：
(A單位、B單位、E單位及F單位)為3500毫米；
(C單位)為3250毫米、3350毫米、3500毫米、3550毫米、3600毫米、3800毫米和4000毫米；
(D單位)為3200毫米、3250毫米、3500毫米、3600毫米和3850毫米。
3. 按期數經批准的建築圖則所規定，每個住宅物業的樓板(不包括灰泥)在不同位置的厚度：
(A單位、B單位、E單位及F單位)為125毫米、150毫米和225毫米；
(C單位)為150毫米和200毫米；
(D單位)為150毫米和175毫米。
4. 因住宅物業的較高樓層的結構牆的厚度遞減，較高樓層的內部面積，一般比較低樓層的內部面積稍大。
5. 請參閱本售樓說明書第AL1頁之附註及圖例以協助解讀此部分的平面圖及其顯示之名詞及簡稱。

Tower 5 48/F Floor Plan
第5座 48樓平面圖

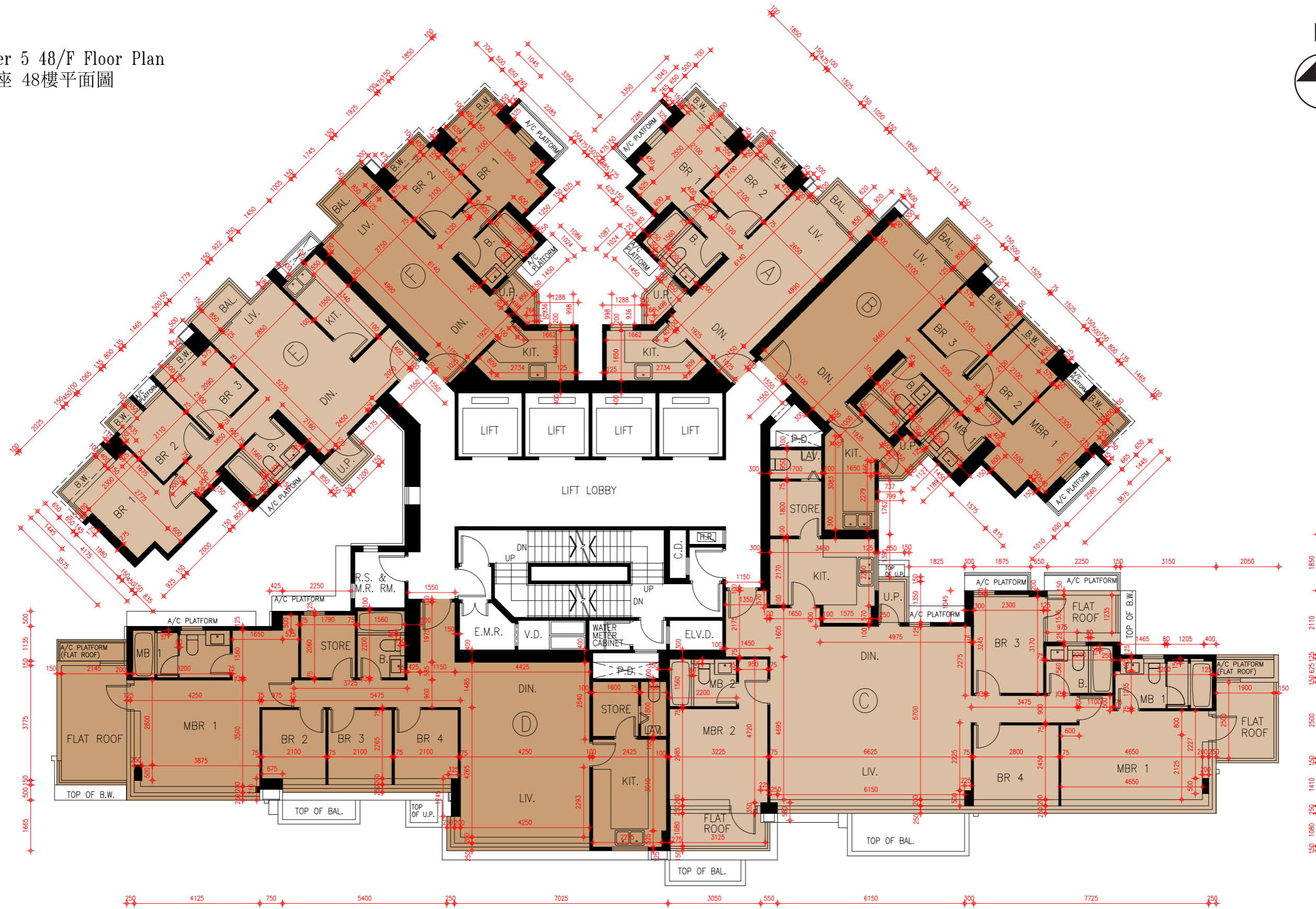

SCALE 比例尺: 0M (米) 5M (米) 10M (米)

FLOOR PLANS OF RESIDENTIAL PROPERTIES IN THE PHASE

期數的住宅物業的樓面平面圖

1. The dimensions of floor plans are all structural dimensions in millimetre.
2. As provided in the approved building plans for the Phase, the floor-to-floor height of each residential property for 49/F of Tower 5:
(Flat A) : 3150mm, 3300mm, 3350mm, 3450mm, 3500mm and 3800mm;
(Flat B) : 3100mm, 3150mm, 3250mm, 3300mm, 3500mm and 3850mm;
(Lower floor portion of duplex Flat C situating on 49/F and 50/F) : 2650mm, 3000mm, 3150mm, 3200mm, 3250mm and 3500mm;
(Lower floor portion of duplex Flat D situating on 49/F and 50/F) : 3150mm, 3200mm, 3450mm, 3500mm and 3800mm;
(Flat E) : 3350mm, 3500mm and 3800mm;
(Flat F) : 3150mm, 3350mm, 3500mm and 3800mm.
3. As provided in the approved building plans for the Phase, the thickness of the floor slabs (excluding plaster) of each residential property in different locations:
(Flat A and Flat B) : 125mm, 150mm and 225mm;
(Lower floor portion of duplex Flat C situating on 49/F and 50/F and Flat F) : 150mm and 225mm;
(Lower floor portion of duplex Flat D situating on 49/F and 50/F) : 150mm and 175mm;
(Flat E) : 125mm and 150mm.
4. The internal areas of the residential properties on the upper floors will generally be slightly larger than those on the lower floors because of reducing thickness of the structure walls on the upper floors.
5. Please refer to page AL1 of this sales brochure for remakes and legend of terms and abbreviations shown on this floor plan.

1. 樓面平面圖之尺規所列數字為以毫米標示之建築結構尺寸。
2. 按期數經批准的建築圖則所規定，第5座49樓的每個住宅物業的層與層之間的高度：
(A單位)為3150毫米、3300毫米、3350毫米、3450毫米、3500毫米和3800毫米；
(B單位)為3100毫米、3150毫米、3250毫米、3300毫米、3500毫米和3850毫米；
(位於49樓至50樓C複式單位的低層部份)為2650毫米、3000毫米、3150毫米、3200毫米、3250毫米和3500毫米；
(位於49樓至50樓D複式單位的低層部份)為3150毫米、3200毫米、3450毫米、3500毫米和3800毫米；
(E單位)為3350毫米、3500毫米和3800毫米；
(F單位)為3150毫米、3350毫米、3500毫米和3800毫米。
3. 按期數經批准的建築圖則所規定，每個住宅物業的樓板(不包括灰泥)在不同位置的厚度：
(A單位及B單位)為125毫米、150毫米和225毫米；
(位於49樓至50樓C複式單位的低層部份及F單位)為150毫米和225毫米；
(位於49樓至50樓D複式單位的低層部份)為150毫米和175毫米；
(E單位)為125毫米和150毫米。
4. 因住宅物業的較高樓層的結構牆的厚度遞減，較高樓層的內部面積，一般比較低樓層的內部面積稍大。
5. 請參閱本售樓說明書第AL1頁之附註及圖例以協助解讀此部分的平面圖及其顯示之名詞及簡稱。

Tower 5 49/F Floor Plan
第5座 49樓平面圖

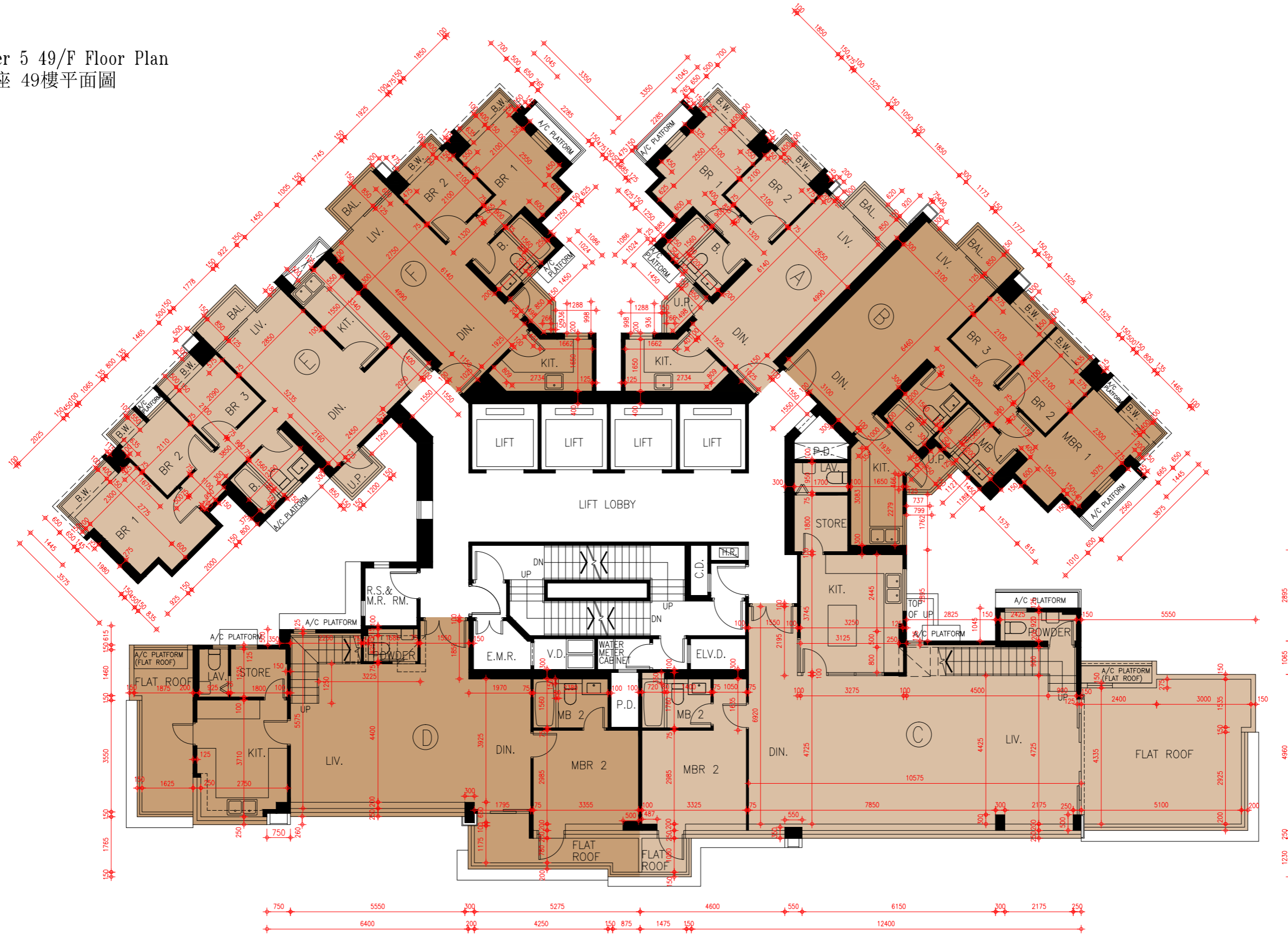

FLOOR PLANS OF RESIDENTIAL PROPERTIES IN THE PHASE

期數的住宅物業的樓面平面圖

1. The dimensions of floor plans are all structural dimensions in millimetre.
2. As provided in the approved building plans for the Phase, the floor-to-floor height of each residential property for 50/F of Tower 5:
(Flat A) : 3500mm and 3850mm;
(Upper floor portion of duplex Flat C situating on 49/F and 50/F and Upper floor portion of duplex Flat D situating on 49/F and 50/F) : 3500mm, 3800mm and 3850mm;
(Flat E) : 3350mm, 3500mm, 3800mm and 3850mm.
3. As provided in the approved building plans for the Phase, the thickness of the floor slabs (excluding plaster) of each residential property in different locations:
(Flat A) : 150mm, 200mm and 250mm;
(Upper floor portion of duplex Flat C situating on 49/F and 50/F and Flat E) : 150mm, 200mm and 225mm;
(Upper floor portion of duplex Flat D situating on 49/F and 50/F) : 150mm and 200mm.
4. The internal areas of the residential properties on the upper floors will generally be slightly larger than those on the lower floors because of reducing thickness of the structure walls on the upper floors.
5. Please refer to page AL1 of this sales brochure for remakes and legend of terms and abbreviations shown on this floor plan.

1. 樓面平面圖之尺規所列數字為以毫米標示之建築結構尺寸。
2. 按期數經批准的建築圖則所規定，第5座50樓的每個住宅物業的層與層之間的高度：
(A單位)為3500毫米和3850毫米；
(位於49樓至50樓C複式單位的高層部份及位於49樓至50樓D複式單位的高層部份)為3500毫米、3800毫米和3850毫米；
(E單位)為3350毫米、3500毫米、3800毫米和3850毫米。
3. 按期數經批准的建築圖則所規定，每個住宅物業的樓板(不包括灰泥)在不同位置的厚度：
(A單位)為150毫米、200毫米和250毫米；
(位於49樓至50樓C複式單位的高層部份及E單位)為150毫米、200毫米和225毫米；
(位於49樓至50樓D複式單位的高層部份)為150毫米和200毫米。
4. 因住宅物業的較高樓層的結構牆的厚度遞減，較高樓層的內部面積，一般比較低樓層的內部面積稍大。
5. 請參閱本售樓說明書第AL1頁之附註及圖例以協助解讀此部分的平面圖及其顯示之名詞及簡稱。

Tower 5 50/F Floor Plan
第5座 50樓平面圖

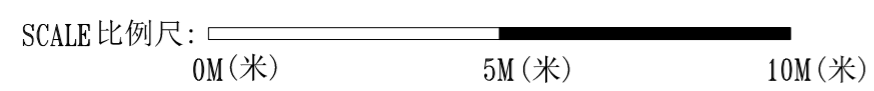
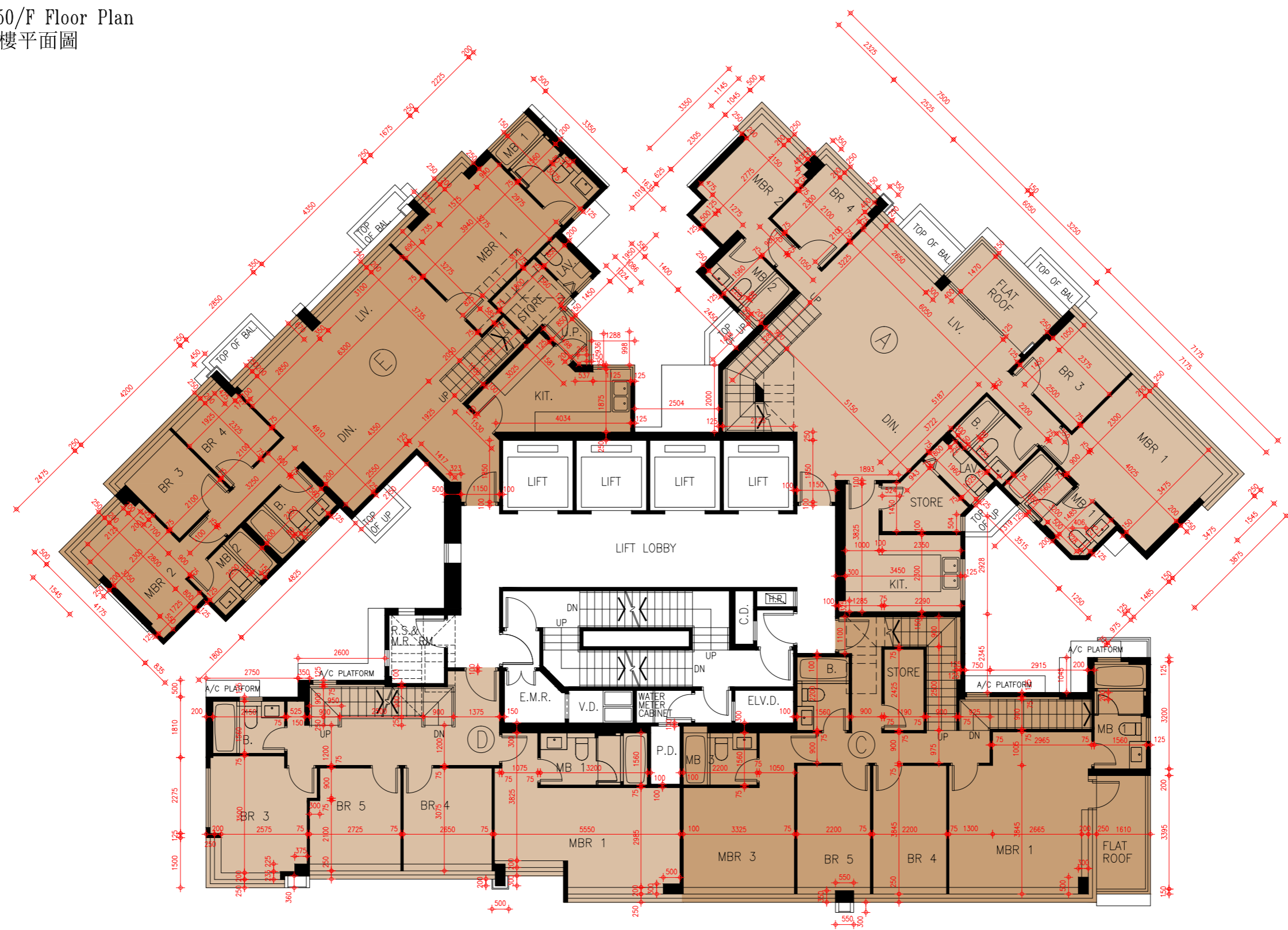

FLOOR PLANS OF RESIDENTIAL PROPERTIES IN THE PHASE 期數的住宅物業的樓面平面圖

1. The dimensions of floor plans are all structural dimensions in millimetre.
2. As provided in the approved building plans for the Phase, the floor-to-floor height of each residential property for Roof of Tower 5 : Not Applicable
3. As provided in the approved building plans for the Phase, the thickness of the floor slabs (excluding plaster) of each residential property: 150mm.
4. The internal areas of the residential properties on the upper floors will generally be slightly larger than those on the lower floors because of reducing thickness of the structure walls on the upper floors.
5. Please refer to page AL1 of this sales brochure for remakes and legend of terms and abbreviations shown on this floor plan.

1. 樓面平面圖之尺規所列數字為以毫米標示之建築結構尺寸。
2. 按期數經批准的建築圖則所規定，第5座天台的每個住宅物業的層與層之間的高度：不適用。
3. 按期數經批准的建築圖則所規定，每個住宅物業的樓板(不包括灰泥)的厚度：150毫米。
4. 因住宅物業的較高樓層的結構牆的厚度遞減，較高樓層的內部面積，一般比較低樓層的內部面積稍大。
5. 請參閱本售樓說明書第AL1頁之附註及圖例以協助解讀此部分的平面圖及其顯示之名詞及簡稱。

Tower 5 Roof Plan
第5座 天台樓面平面圖

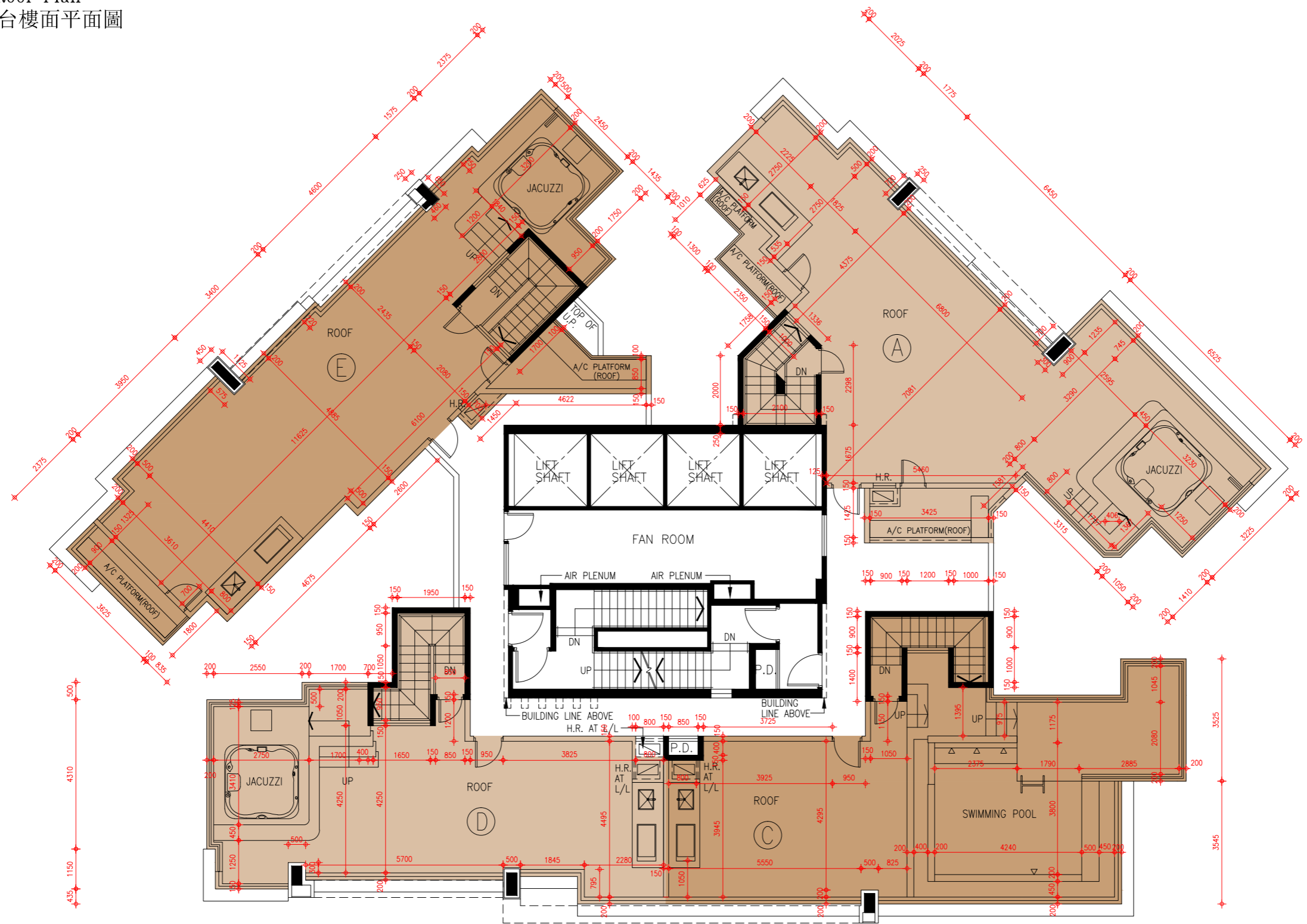

FLOOR PLANS OF RESIDENTIAL PROPERTIES IN THE PHASE 期數的住宅物業的樓面平面圖

1. The dimensions of floor plans are all structural dimensions in millimetre.
2. As provided in the approved building plans for the Phase, the floor-to-floor height of each residential property for 6/F of Tower 8 : 3050mm.
3. As provided in the approved building plans for the Phase, the thickness of the floor slabs (excluding plaster) of each residential property in different locations:
(Flat A, Flat B, Flat E, Flat F and Flat G) : 125mm and 150mm;
(Flat C and Flat D) : 125mm, 150mm and 225mm.
4. The internal areas of the residential properties on the upper floors will generally be slightly larger than those on the lower floors because of reducing thickness of the structure walls on the upper floors.
5. Please refer to page AL1 of this sales brochure for remakes and legend of terms and abbreviations shown on this floor plan.

1. 樓面平面圖之尺規所列數字為以毫米標示之建築結構尺寸。
2. 按期數經批准的建築圖則所規定，第8座6樓的每個住宅物業的層與層之間的高度：3050毫米。
3. 按期數經批准的建築圖則所規定，每個住宅物業的樓板(不包括灰泥)在不同位置的厚度：
(A單位、B單位、E單位、F單位及G單位)為125毫米和150毫米；
(C單位及D單位)為125毫米、150毫米和225毫米。
4. 因住宅物業的較高樓層的結構牆的厚度遞減，較高樓層的內部面積，一般比較低樓層的內部面積稍大。
5. 請參閱本售樓說明書第AL1頁之附註及圖例以協助解讀此部分的平面圖及其顯示之名詞及簡稱。

Tower 8 6/F Floor Plan
第8座 6樓平面圖

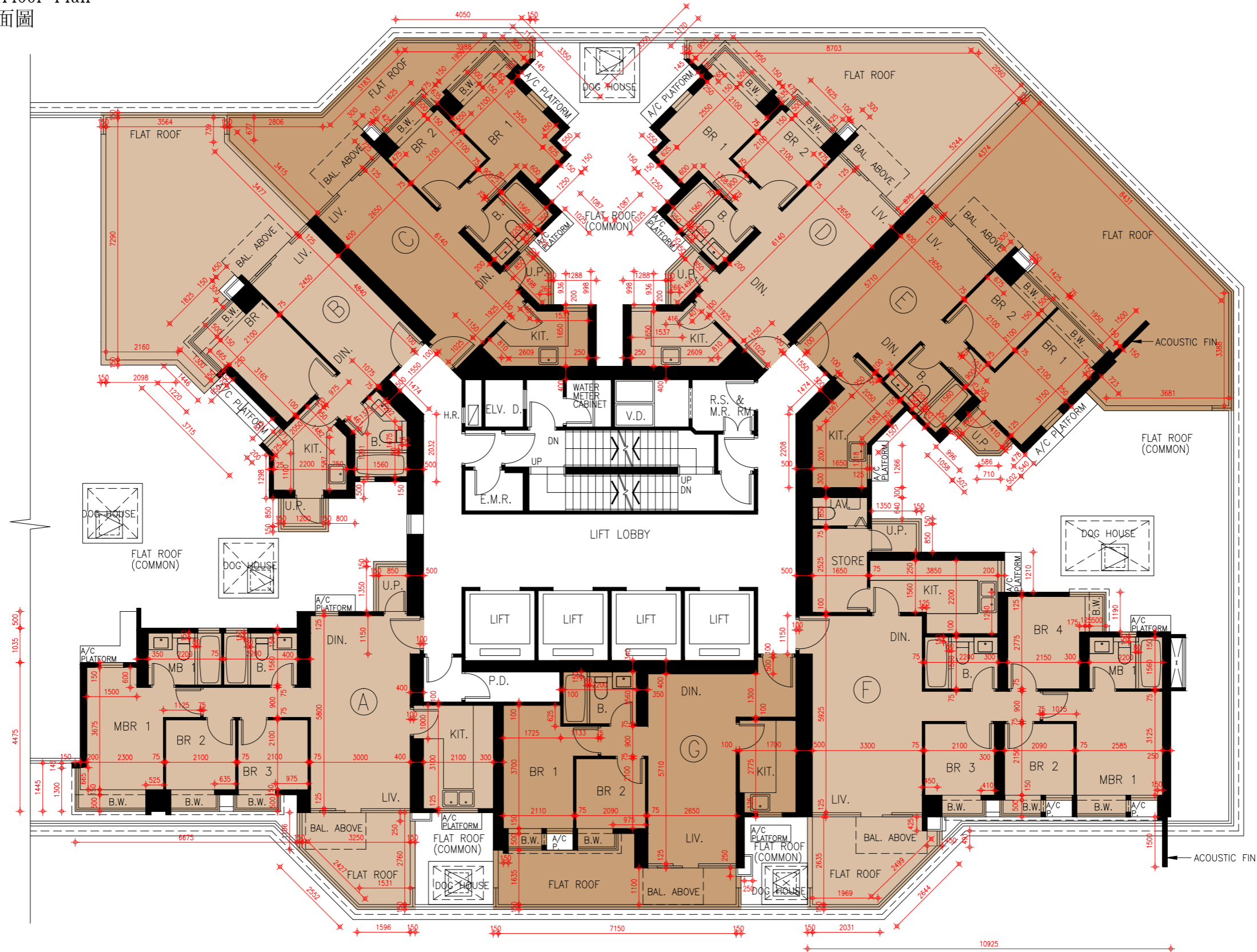

SCALE 比例尺: 0M (米) 5M (米) 10M (米)

FLOOR PLANS OF RESIDENTIAL PROPERTIES IN THE PHASE 期數的住宅物業的樓面平面圖

1. The dimensions of floor plans are all structural dimensions in millimetre.
2. As provided in the approved building plans for the Phase, the floor-to-floor height of each residential property for 7/F to 13/F & 15/F to 21/F of Tower 8 : 3050mm.
3. As provided in the approved building plans for the Phase, the thickness of the floor slabs (excluding plaster) of each residential property in different locations:
(Flat A, Flat B, Flat E, Flat F and Flat G) : 125mm and 150mm;
(Flat C and Flat D) : 125mm, 150mm and 225mm.
4. The internal areas of the residential properties on the upper floors will generally be slightly larger than those on the lower floors because of reducing thickness of the structure walls on the upper floors.
5. Please refer to page AL1 of this sales brochure for remakes and legend of terms and abbreviations shown on this floor plan.

1. 樓面平面圖之尺規所列數字為以毫米標示之建築結構尺寸。
2. 按期數經批准的建築圖則所規定，第8座7樓至13樓及15樓至21樓的每個住宅物業的層與層之間的高度：3050毫米。
3. 按期數經批准的建築圖則所規定，每個住宅物業的樓板(不包括灰泥)在不同位置的厚度：
(A單位、B單位、E單位、F單位及G單位)為125毫米和150毫米；
(C單位及D單位)為125毫米、150毫米和225毫米。
4. 因住宅物業的較高樓層的結構牆的厚度遞減，較高樓層的內部面積，一般比較低樓層的內部面積稍大。
5. 請參閱本售樓說明書第AL1頁之附註及圖例以協助解讀此部分的平面圖及其顯示之名詞及簡稱。



Tower 8 7/F-13/F & 15/F-21/F Floor Plan
第8座 7樓至13樓及15樓至21樓平面圖

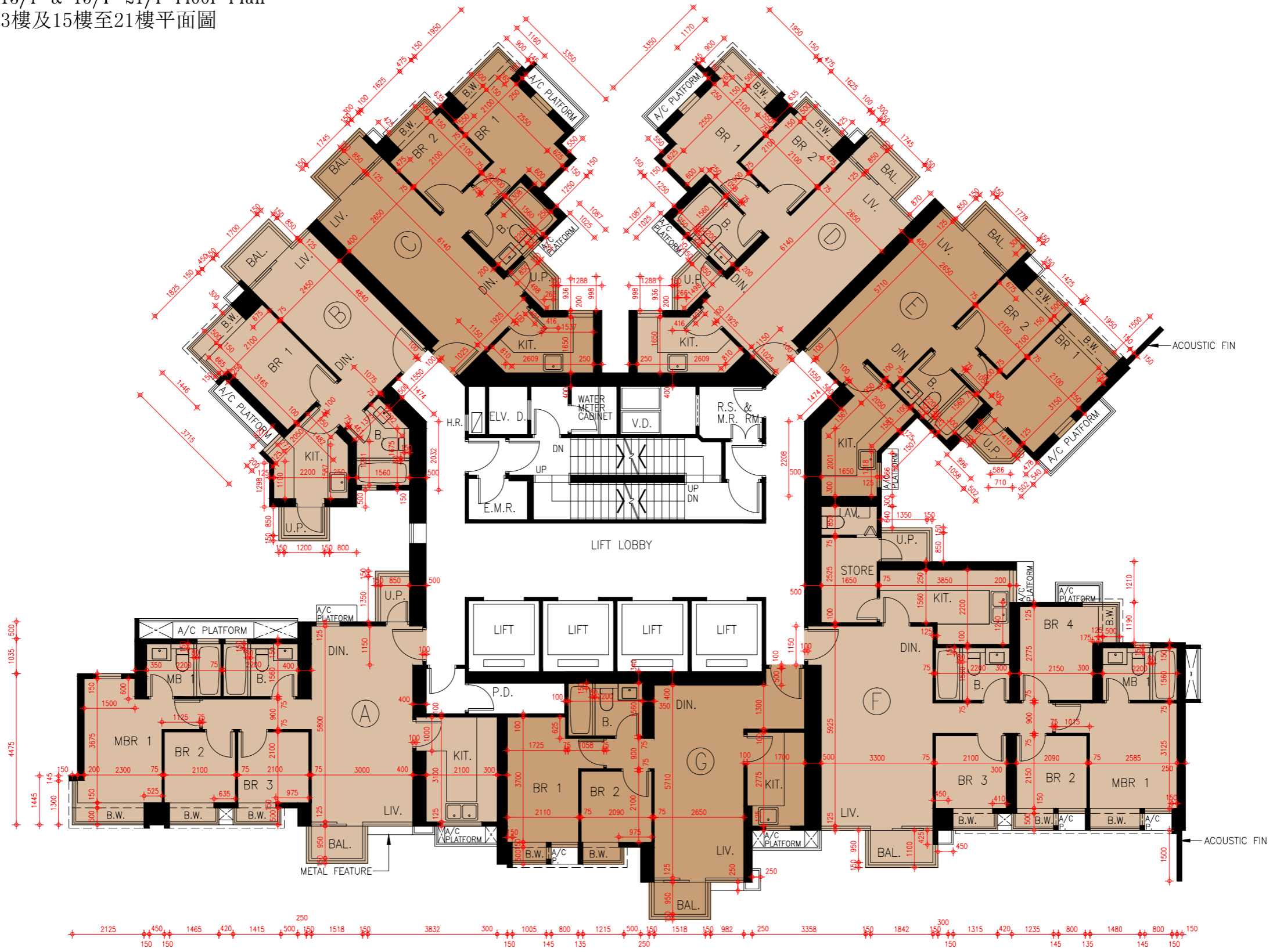

SCALE 比例尺: 0M(米) 5M(米) 10M(米)

FLOOR PLANS OF RESIDENTIAL PROPERTIES IN THE PHASE 期數的住宅物業的樓面平面圖

1. The dimensions of floor plans are all structural dimensions in millimetre.
2. As provided in the approved building plans for the Phase, the floor-to-floor height of each residential property for 22/F of Tower 8 :
(Flat A, Flat B, Flat C, Flat D, Flat E and Flat G) : 3050mm and 3350mm;
(Flat F) : 3050mm, 3350mm and 3400mm.
3. As provided in the approved building plans for the Phase, the thickness of the floor slabs (excluding plaster) of each residential property in different locations:
(Flat A, Flat B, Flat E, Flat F and Flat G) : 125mm and 150mm;
(Flat C and Flat D) : 125mm, 150mm and 225mm.
4. The internal areas of the residential properties on the upper floors will generally be slightly larger than those on the lower floors because of reducing thickness of the structure walls on the upper floors.
5. Please refer to page AL1 of this sales brochure for remakes and legend of terms and abbreviations shown on this floor plan.

1. 樓面平面圖之尺規所列數字為以毫米標示之建築結構尺寸。
2. 按期數經批准的建築圖則所規定，第8座22樓的每個住宅物業的層與層之間的高度：
(A單位、B單位、C單位、D單位、E單位及G單位)3050毫米和3350毫米；
(F單位)為3050毫米、3350毫米和3400毫米。
3. 按期數經批准的建築圖則所規定，每個住宅物業的樓板(不包括灰泥)在不同位置的厚度：
(A單位、B單位、E單位、F單位及G單位)為125毫米和150毫米；
(C單位及D單位)為125毫米、150毫米和225毫米。
4. 因住宅物業的較高樓層的結構牆的厚度遞減，較高樓層的內部面積，一般比較低樓層的內部面積稍大。
5. 請參閱本售樓說明書第AL1頁之附註及圖例以協助解讀此部分的平面圖及其顯示之名詞及簡稱。

Tower 8 22/F Floor Plan
第8座 22樓平面圖

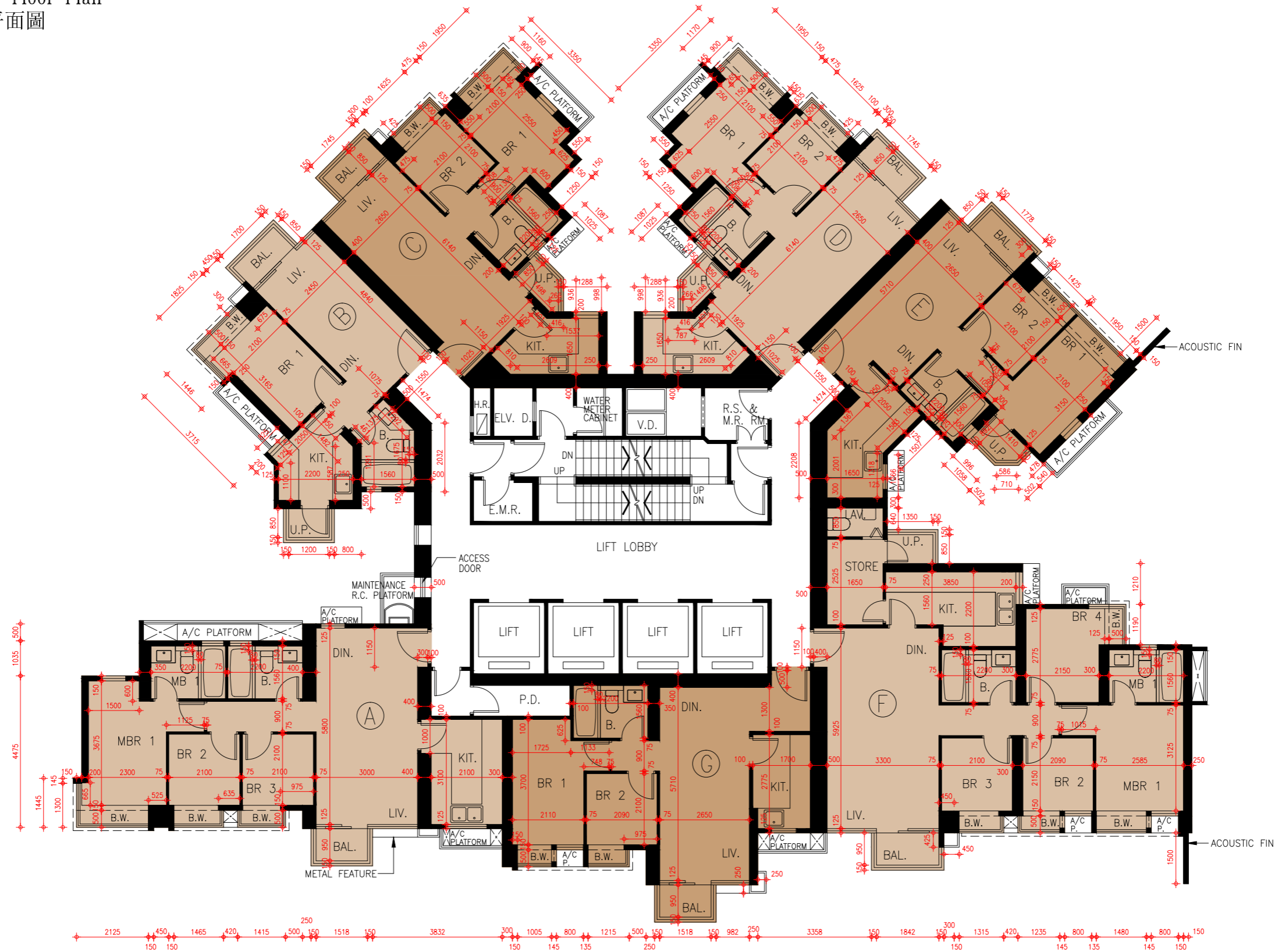

SCALE 比例尺: 0M(米) 5M(米) 10M(米)

FLOOR PLANS OF RESIDENTIAL PROPERTIES IN THE PHASE 期數的住宅物業的樓面平面圖

1. The dimensions of floor plans are all structural dimensions in millimetre.
2. As provided in the approved building plans for the Phase, the floor-to-floor height of each residential property for 25/F to 33/F & 35/F to 42/F of Tower 8 : 3250mm.
3. As provided in the approved building plans for the Phase, the thickness of the floor slabs (excluding plaster) of each residential property in different locations:
(Flat A, Flat B, Flat E, Flat F and Flat G) : 125mm and 150mm;
(Flat C and Flat D) : 125mm, 150mm and 225mm.
4. The internal areas of the residential properties on the upper floors will generally be slightly larger than those on the lower floors because of reducing thickness of the structure walls on the upper floors.
5. Please refer to page AL1 of this sales brochure for remakes and legend of terms and abbreviations shown on this floor plan.

1. 樓面平面圖之尺規所列數字為以毫米標示之建築結構尺寸。
2. 按期數經批准的建築圖則所規定，第8座25樓至33樓及35樓至42樓的每個住宅物業的層與層之間的高度：3250毫米。
3. 按期數經批准的建築圖則所規定，每個住宅物業的樓板(不包括灰泥)在不同位置的厚度：
(A單位、B單位、E單位、F單位及G單位)為125毫米和150毫米；
(C單位及D單位)為125毫米、150毫米和225毫米。
4. 因住宅物業的較高樓層的結構牆的厚度遞減，較高樓層的內部面積，一般比較低樓層的內部面積稍大。
5. 請參閱本售樓說明書第AL1頁之附註及圖例以協助解讀此部分的平面圖及其顯示之名詞及簡稱。



Tower 8 25/F-33/F & 35/F-42/F Floor Plan
第8座 25樓至33樓及35樓至42樓平面圖

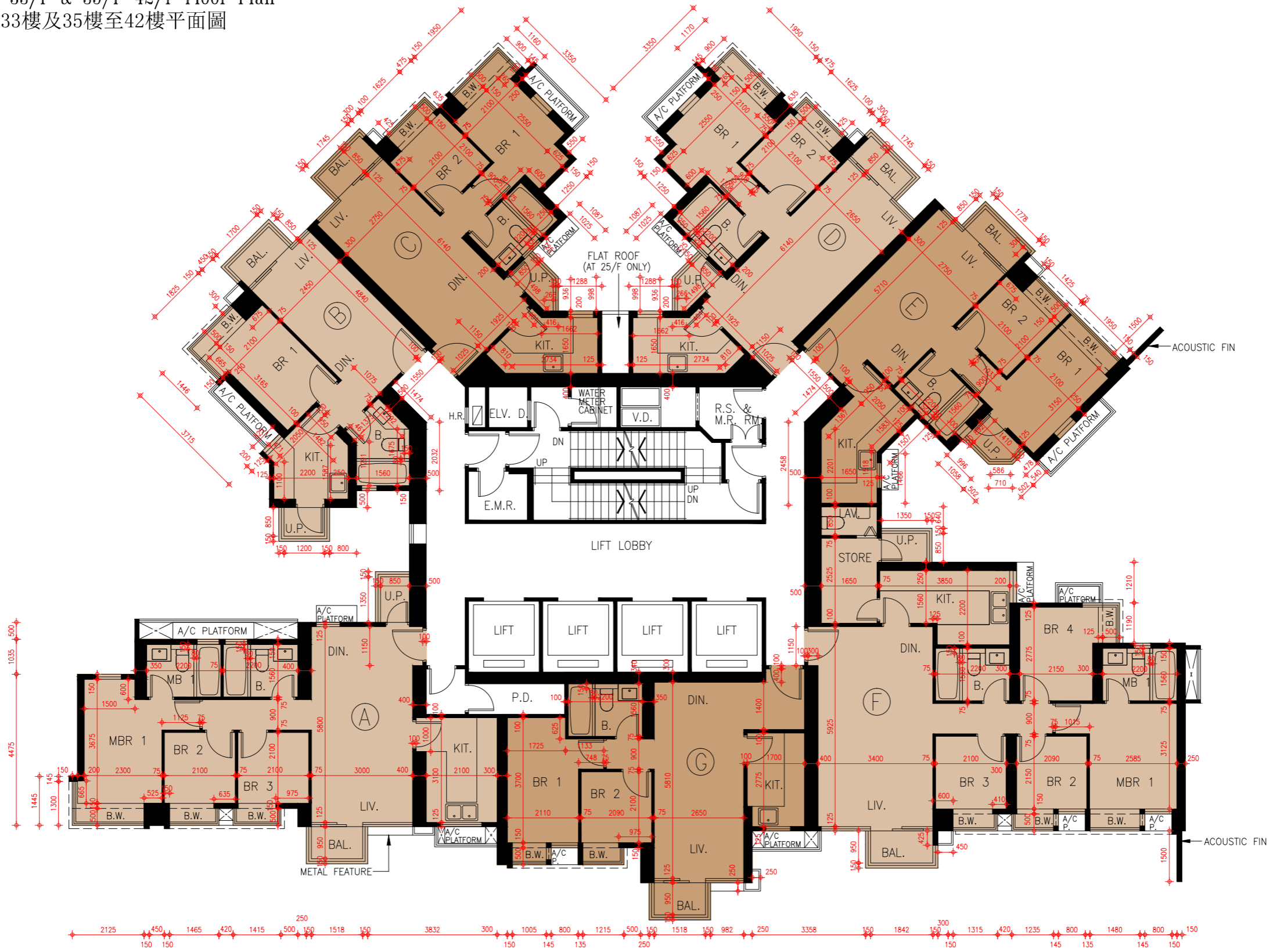

SCALE 比例尺: 0M (米) 5M (米) 10M (米)

FLOOR PLANS OF RESIDENTIAL PROPERTIES IN THE PHASE 期數的住宅物業的樓面平面圖

1. The dimensions of floor plans are all structural dimensions in millimetre.
2. As provided in the approved building plans for the Phase, the floor-to-floor height of each residential property for 43/F of Tower 8 : 3250mm.
3. As provided in the approved building plans for the Phase, the thickness of the floor slabs (excluding plaster) of each residential property in different locations:
(Flat A, Flat B, Flat E, Flat F and Flat G) : 125mm and 150mm;
(Flat C and Flat D) : 125mm, 150mm and 225mm.
4. The internal areas of the residential properties on the upper floors will generally be slightly larger than those on the lower floors because of reducing thickness of the structure walls on the upper floors.
5. Please refer to page AL1 of this sales brochure for remakes and legend of terms and abbreviations shown on this floor plan.

1. 樓面平面圖之尺規所列數字為以毫米標示之建築結構尺寸。
2. 按期數經批准的建築圖則所規定，第8座43樓的每個住宅物業的層與層之間的高度：3250毫米。
3. 按期數經批准的建築圖則所規定，每個住宅物業的樓板(不包括灰泥)在不同位置的厚度：
(A單位、B單位、E單位、F單位及G單位)為125毫米和150毫米；
(C單位及D單位)為125毫米、150毫米和225毫米。
4. 因住宅物業的較高樓層的結構牆的厚度遞減，較高樓層的內部面積，一般比較低樓層的內部面積稍大。
5. 請參閱本售樓說明書第AL1頁之附註及圖例以協助解讀此部分的平面圖及其顯示之名詞及簡稱。

Tower 8 43/F Floor Plan
第8座 43樓平面圖

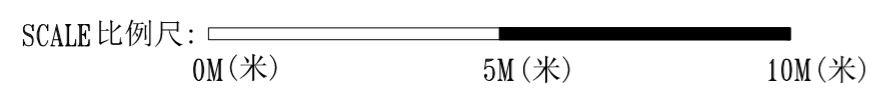
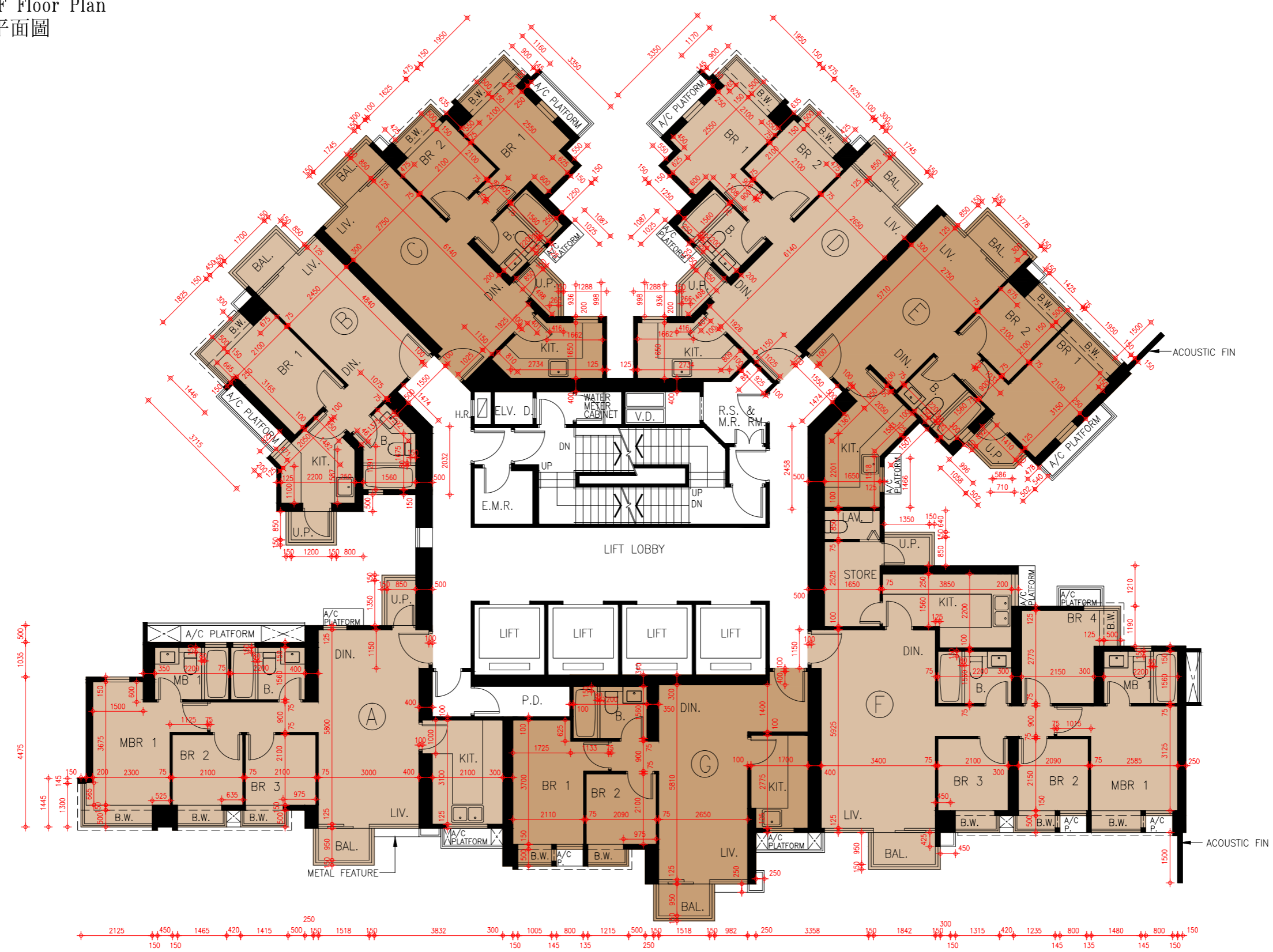

FLOOR PLANS OF RESIDENTIAL PROPERTIES IN THE PHASE

期數的住宅物業的樓面平面圖

1. The dimensions of floor plans are all structural dimensions in millimetre.
2. As provided in the approved building plans for the Phase, the floor-to-floor height of each residential property on the following floors of Tower 8 :
For 45/F : 3250mm;
For 46/F to 47/F : 3500mm;
For 48/F (Flat A) : 3150mm, 3350mm, 3500mm and 3800mm;
For 48/F (Flat B, Flat C, Flat D and Flat E) : 3500mm;
For 48/F (Flat F) : 3050mm, 3150mm, 3250mm, 3350mm, 3450mm, 3500mm, 3550mm, 3600mm and 3850mm;
For 48/F (Flat G) : 3250mm, 3500mm and 3800mm.
3. As provided in the approved building plans for the Phase, the thickness of the floor slabs (excluding plaster) of each residential property in different locations:
(Flat A, Flat B, Flat E, Flat F and Flat G) : 125mm and 150mm;
(Flat C and Flat D) : 125mm, 150mm and 225mm.
4. The internal areas of the residential properties on the upper floors will generally be slightly larger than those on the lower floors because of reducing thickness of the structure walls on the upper floors.
5. Please refer to page AL1 of this sales brochure for remakes and legend of terms and abbreviations shown on this floor plan.

1. 樓面平面圖之尺規所列數字為以毫米標示之建築結構尺寸。
2. 按期數經批准的建築圖則所規定，第8座下列樓層每個住宅物業的層與層之間的高度：
45樓為3250毫米；
46樓至47樓為3500毫米；
48樓(A單位)為3150毫米、3350毫米、3500毫米和3800毫米；
48樓(B單位、C單位、D單位和E單位)為3500毫米；
48樓(F單位)為3050毫米、3150毫米、3250毫米、3350毫米、3450毫米、3500毫米、3550毫米、3600毫米和3850毫米；
48樓(G單位)為3250毫米、3500毫米和3800毫米。
3. 按期數經批准的建築圖則所規定，每個住宅物業的樓板(不包括灰泥)在不同位置的厚度：
(A單位、B單位、E單位、F單位及G單位)為125毫米和150毫米；
(C單位及D單位)為125毫米、150毫米和225毫米。
4. 因住宅物業的較高樓層的結構牆的厚度遞減，較高樓層的內部面積，一般比較低樓層的內部面積稍大。
5. 請參閱本售樓說明書第AL1頁之附註及圖例以協助解讀此部分的平面圖及其顯示之名詞及簡稱。



Tower 8 45/F-48/F Floor Plan
第8座 45樓至48樓平面圖

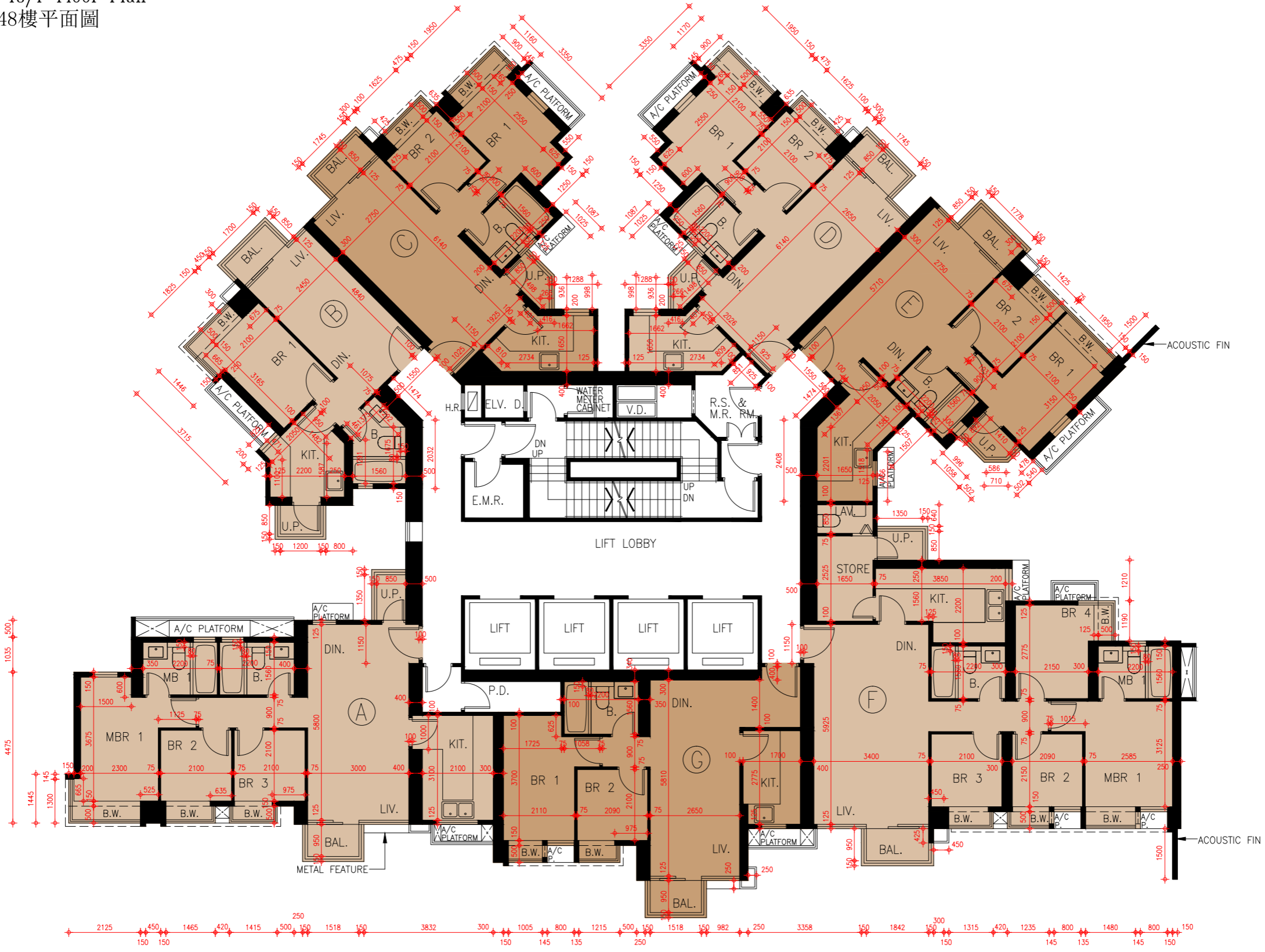

SCALE 比例尺: 0M (米) 5M (米) 10M (米)

FLOOR PLANS OF RESIDENTIAL PROPERTIES IN THE PHASE

期數的住宅物業的樓面平面圖

1. The dimensions of floor plans are all structural dimensions in millimetre.
2. As provided in the approved building plans for the Phase, the floor-to-floor height of each residential property for 49/F of Tower 8:
(Flat A) : 3150mm, 3250mm, 3500mm, 3600mm and 3800mm;
(Flat B, Flat C, Flat D and Flat E) : 3500mm;
(Flat F) : 3150mm, 3250mm, 3500mm, 3600mm, 3750mm and 3850mm.
3. As provided in the approved building plans for the Phase, the thickness of the floor slabs (excluding plaster) of each residential property in different locations:
(Flat A) : 150mm and 225mm;
(Flat B and Flat E) : 125mm and 150mm;
(Flat C and Flat D) : 125mm, 150mm and 225mm;
(Flat F) : 150mm and 175mm.
4. The internal areas of the residential properties on the upper floors will generally be slightly larger than those on the lower floors because of reducing thickness of the structure walls on the upper floors.
5. Please refer to page AL1 of this sales brochure for remakes and legend of terms and abbreviations shown on this floor plan.

1. 樓面平面圖之尺規所列數字為以毫米標示之建築結構尺寸。
2. 按期數經批准的建築圖則所規定，第8座49樓的每個住宅物業的層與層之間的高度：
(A單位)為3150毫米、3250毫米、3500毫米、3600毫米和3800毫米；
(B單位、C單位、D單位及E單位)為3500毫米；
(F單位)為3150毫米、3250毫米、3500毫米、3600毫米、3750毫米和3850毫米。
3. 按期數經批准的建築圖則所規定，每個住宅物業的樓板(不包括灰泥)在不同位置的厚度：
(A單位)為150毫米和225毫米；
(B單位及E單位)為125毫米和150毫米；
(C單位及D單位)為125毫米、150毫米和225毫米；
(F單位)為150毫米和175毫米。
4. 因住宅物業的較高樓層的結構牆的厚度遞減，較高樓層的內部面積，一般比較低樓層的內部面積稍大。
5. 請參閱本售樓說明書第AL1頁之附註及圖例以協助解讀此部分的平面圖及其顯示之名詞及簡稱。

Tower 8 49/F Floor Plan
第8座 49樓平面圖

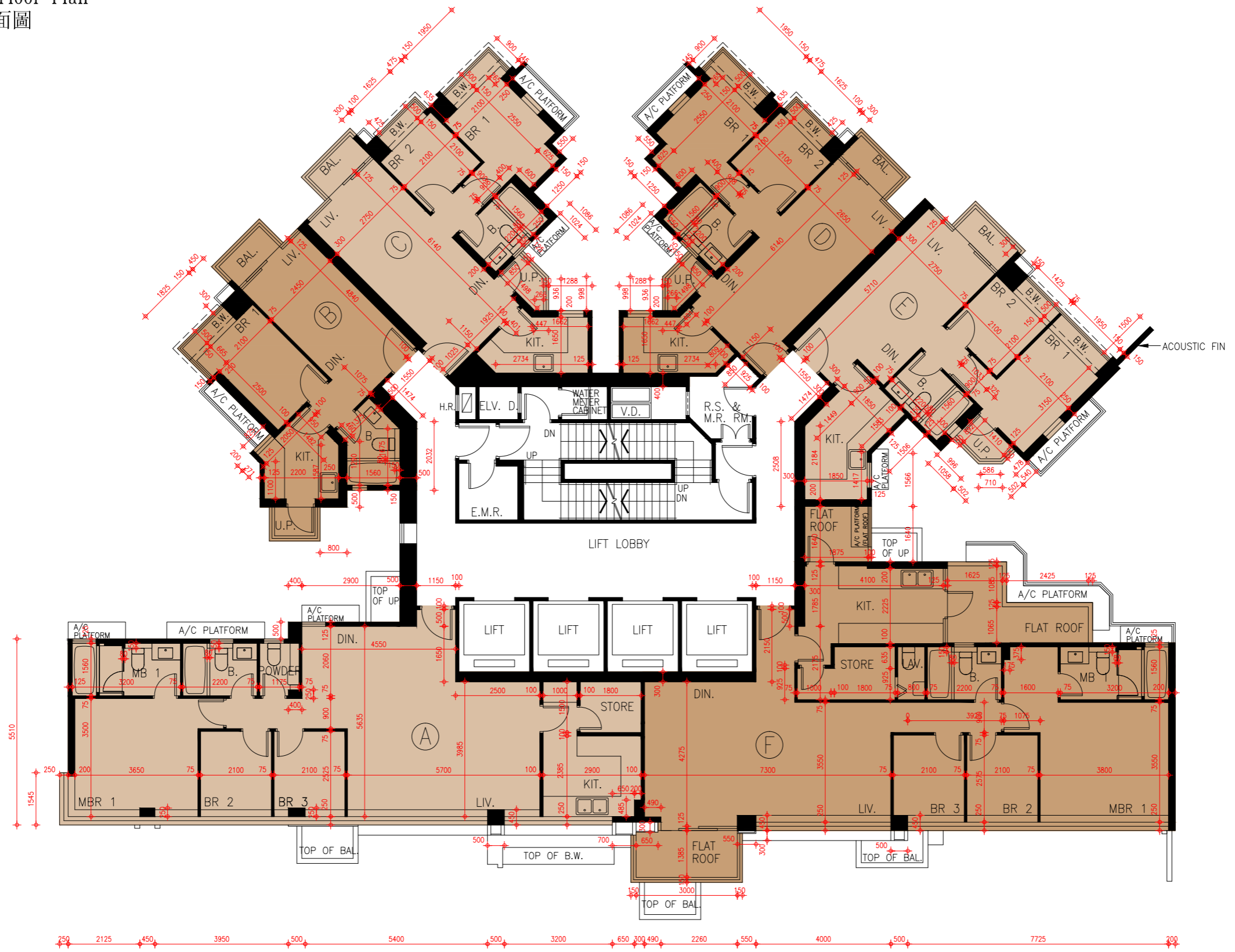

SCALE 比例尺: 0M (米) 5M (米) 10M (米)

FLOOR PLANS OF RESIDENTIAL PROPERTIES IN THE PHASE

期數的住宅物業的樓面平面圖

1. The dimensions of floor plans are all structural dimensions in millimetre.
2. As provided in the approved building plans for the Phase, the floor-to-floor height of each residential property for 50/F of Tower 8:
(Lower floor portion of duplex Flat A on situating on 50/F and 51/F) : 3150mm, 3200mm, 3250mm, 3500mm, 3550mm and 3850mm;
(Flat B) : 3250mm, 3350mm, 3500mm and 3800mm;
(Flat C) : 3150mm, 3350mm, 3450mm, 3500mm and 3800mm;
(Flat D) : 3150mm, 3350mm, 3500mm and 3800mm;
(Flat E) : 3350mm and 3500mm;
(Lower floor portion of duplex Flat F on situating on 50/F and 51/F) : 3150mm, 3200mm, 3250mm and 3500mm.
3. As provided in the approved building plans for the Phase, the thickness of the floor slabs (excluding plaster) of each residential property in different locations:
(Lower floor portion of duplex Flat A on situating on 50/F and 51/F and Flat E) : 125mm and 150mm;
(Flat B) : 150mm;
(Flat C, Flat D and Lower floor portion of duplex Flat F on situating on 50/F and 51/F) : 125mm, 150mm and 225mm.
4. The internal areas of the residential properties on the upper floors will generally be slightly larger than those on the lower floors because of reducing thickness of the structure walls on the upper floors.
5. Please refer to page AL1 of this sales brochure for remakes and legend of terms and abbreviations shown on this floor plan.

1. 樓面平面圖之尺規所列數字為以毫米標示之建築結構尺寸。
2. 按期數經批准的建築圖則所規定，第8座50樓的每個住宅物業的層與層之間的高度：
(位於50樓至51樓A複式單位的低層部份)為3150毫米、3200毫米、3250毫米、3500毫米、3550毫米和3850毫米；
(B單位)為3250毫米、3350毫米、3500毫米和3800毫米；
(C單位)為3150毫米、3350毫米、3450毫米、3500毫米和3800毫米；
(D單位)為3150毫米、3350毫米、3500毫米和3800毫米；
(E單位)為3350毫米和3500毫米；
(位於50樓至51樓F複式單位的低層部份)為3150毫米、3200毫米、3250毫米和3500毫米。
3. 按期數經批准的建築圖則所規定，每個住宅物業的樓板(不包括灰泥)在不同位置的厚度：
(位於50樓至51樓A複式單位的低層部份及E單位)為125毫米和150毫米；
(B單位)為150毫米；
(C單位、D單位及位於50樓至51樓F複式單位的低層部份)為125毫米、150毫米和225毫米。
4. 因住宅物業的較高樓層的結構牆的厚度遞減，較高樓層的內部面積，一般比較低樓層的內部面積稍大。
5. 請參閱本售樓說明書第AL1頁之附註及圖例以協助解讀此部分的平面圖及其顯示之名詞及簡稱。

Tower 8 50/F Floor Plan
第8座 50樓平面圖

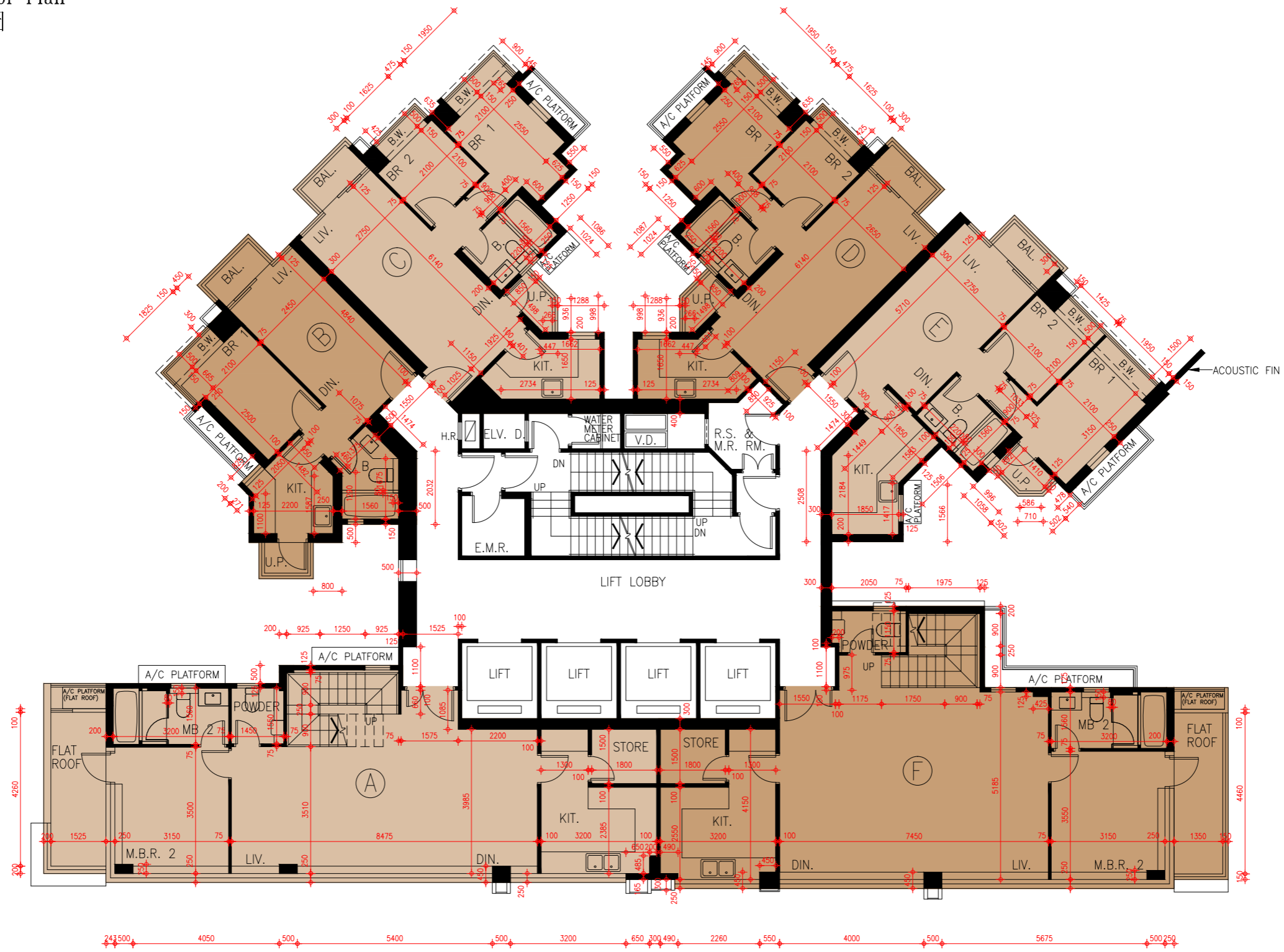

SCALE 比例尺: 0M (米) 5M (米) 10M (米)

FLOOR PLANS OF RESIDENTIAL PROPERTIES IN THE PHASE

期數的住宅物業的樓面平面圖

1. The dimensions of floor plans are all structural dimensions in millimetre.
2. As provided in the approved building plans for the Phase, the floor-to-floor height of each residential property for 51/F of Tower 8:
(Upper floor portion of duplex Flat A on situating on 50/F and 51/F, Flat C and Upper floor portion of duplex Flat F on situating on 50/F and 51/F) : 3500mm, 3800mm and 3850mm;
(Flat B) : 3500mm and 3850mm.
3. As provided in the approved building plans for the Phase, the thickness of the floor slabs (excluding plaster) of each residential property in different locations:
(Upper floor portion of duplex Flat A on situating on 50/F and 51/F and Flat B) : 150mm, 175mm and 200mm;
(Flat C and Upper floor portion of duplex Flat F on situating on 50/F and 51/F) : 150mm, 200mm and 225mm.
4. The internal areas of the residential properties on the upper floors will generally be slightly larger than those on the lower floors because of reducing thickness of the structure walls on the upper floors.
5. Please refer to page AL1 of this sales brochure for remakes and legend of terms and abbreviations shown on this floor plan.

1. 樓面平面圖之尺規所列數字為以毫米標示之建築結構尺寸。
2. 按期數經批准的建築圖則所規定，第8座51樓的每個住宅物業的層與層之間的高度：
(位於50樓至51樓A複式單位的高層部份、C單位及位於50樓至51樓F複式單位的高層部份)為3500毫米、3800毫米和3850毫米；
(B單位)為3500毫米和3850毫米。
3. 按期數經批准的建築圖則所規定，每個住宅物業的樓板(不包括灰泥)不同位置的厚度：
(位於50樓至51樓A複式單位的高層部份及B單位)為150毫米、175毫米和200毫米；
(C單位及位於50樓至51樓F複式單位的高層部份)為150毫米、200毫米和225毫米。
4. 因住宅物業的較高樓層的結構牆的厚度遞減，較高樓層的內部面積，一般比較低樓層的內部面積稍大。
5. 請參閱本售樓說明書第AL1頁之附註及圖例以協助解讀此部分的平面圖及其顯示之名詞及簡稱。

Tower 8 51/F Floor Plan
 第8座 51樓平面圖

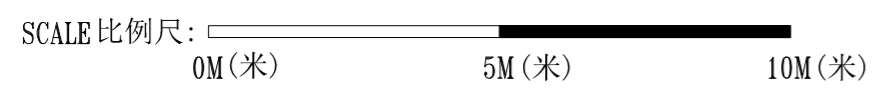
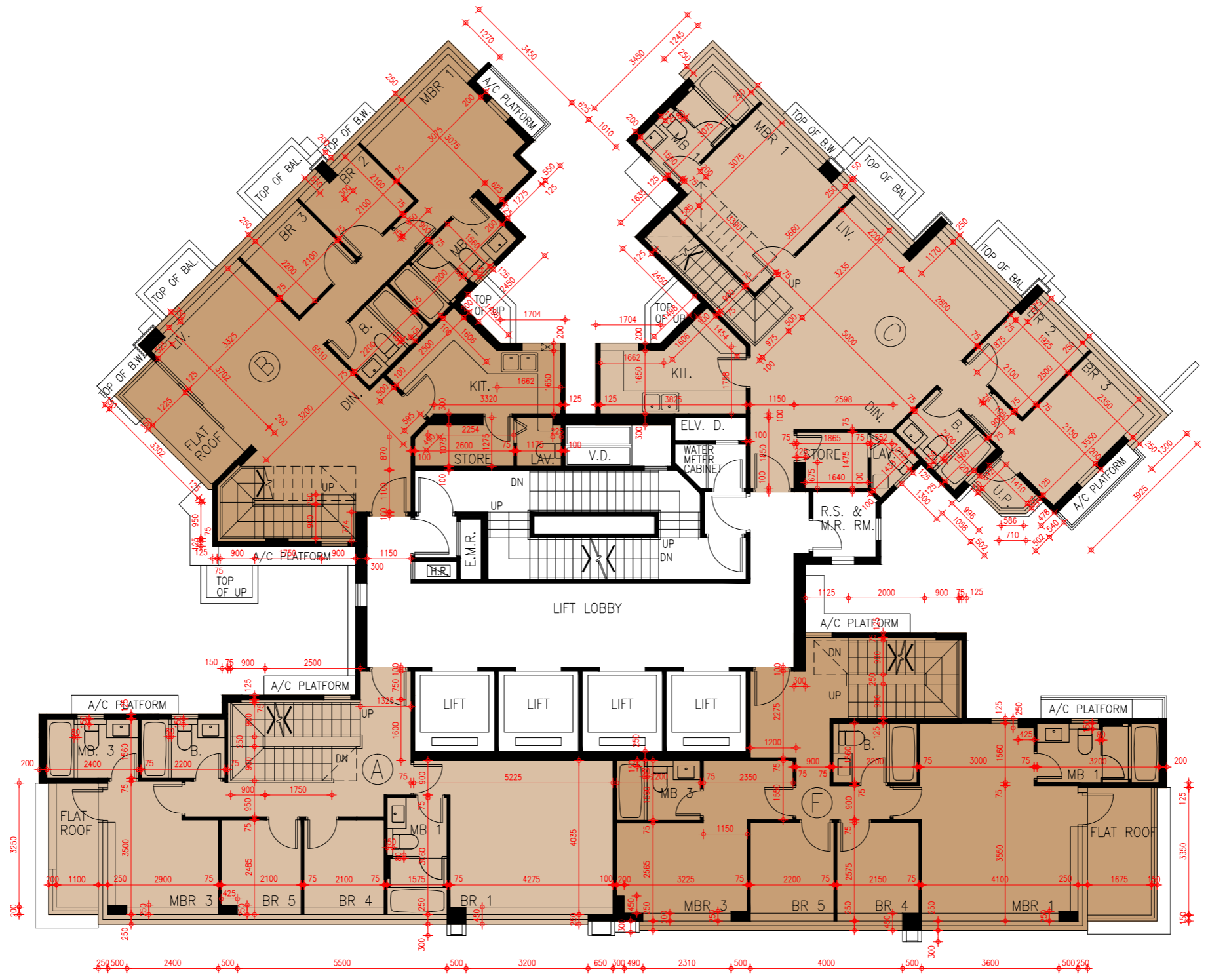

FLOOR PLANS OF RESIDENTIAL PROPERTIES IN THE PHASE 期數的住宅物業的樓面平面圖

1. The dimensions of floor plans are all structural dimensions in millimetre.
2. As provided in the approved building plans for the Phase, the floor-to-floor height of each residential property for Roof of Tower 8: Not Applicable
3. As provided in the approved building plans for the Phase, the thickness of the floor slabs (excluding plaster) of each residential property: 150mm.
4. The internal areas of the residential properties on the upper floors will generally be slightly larger than those on the lower floors because of reducing thickness of the structure walls on the upper floors.
5. Please refer to page AL1 of this sales brochure for remakes and legend of terms and abbreviations shown on this floor plan.

1. 樓面平面圖之尺規所列數字為以毫米標示之建築結構尺寸。
2. 按期數經批准的建築圖則所規定，第8座天台的每個住宅物業的層與層之間的高度：不適用。
3. 按期數經批准的建築圖則所規定，每個住宅物業的樓板(不包括灰泥)的厚度：150毫米。
4. 因住宅物業的較高樓層的結構牆的厚度遞減，較高樓層的內部面積，一般比較低樓層的內部面積稍大。
5. 請參閱本售樓說明書第AL1頁之附註及圖例以協助解讀此部分的平面圖及其顯示之名詞及簡稱。

Tower 8 Roof Plan
第8座 天台樓面平面圖

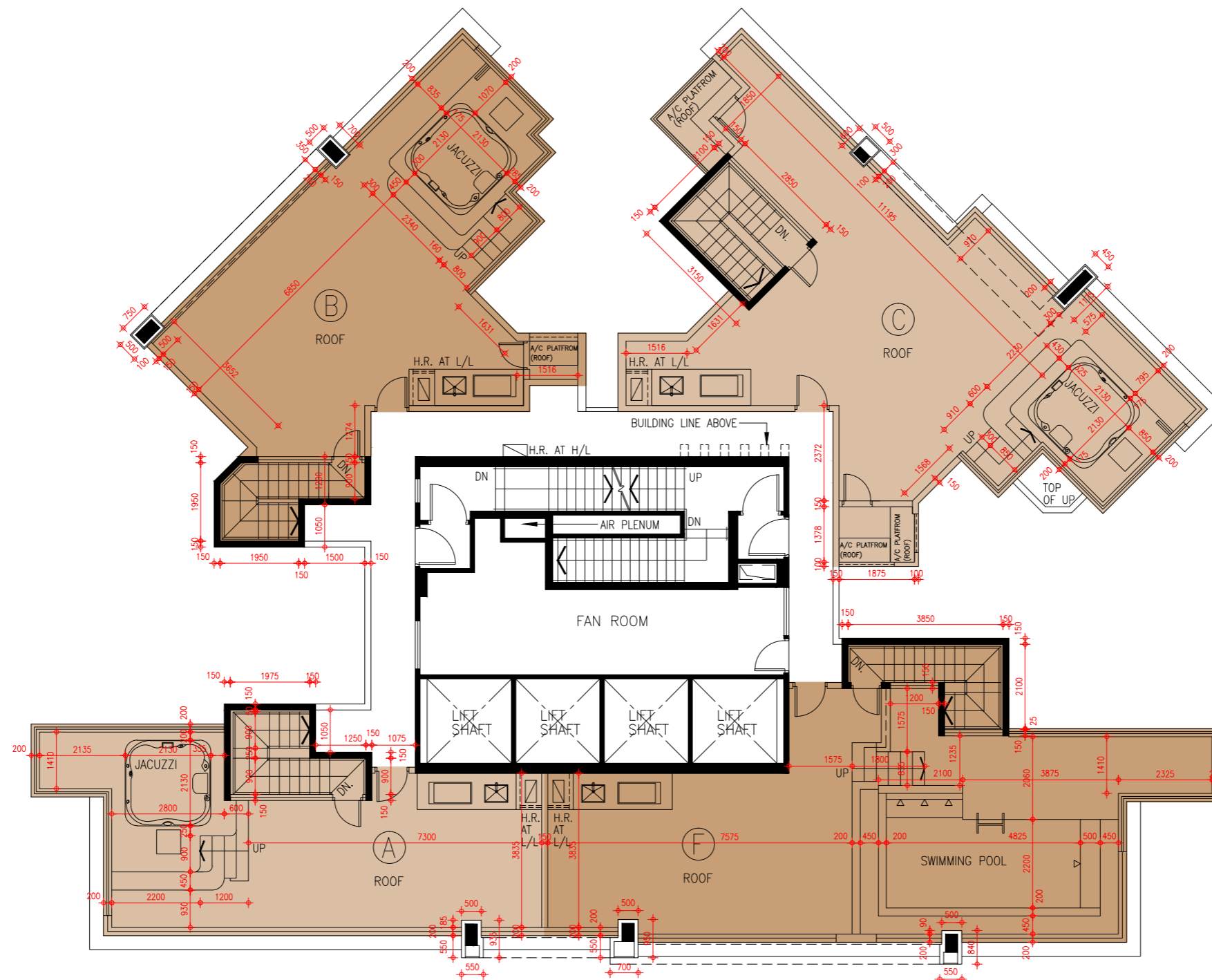

SCALE 比例尺: 0M(米) 5M(米) 10M(米)

AREA OF RESIDENTIAL PROPERTIES IN THE PHASE

期數中的住宅物業的面積

- The saleable area of the residential property and the floor area of balcony, utility platform and verandah (if any) are calculated in accordance with Section 8 of the Residential Properties (First-hand Sales) Ordinance; and the areas of the other specified items (not included in the saleable area) are calculated in accordance with Part 2 of Schedule 2 of the Residential Properties (First-hand Sales) Ordinance.
 - The areas as specified below in square feet are converted at a rate of 1 square metre = 10.764 square feet and rounded to the nearest whole square foot, which may be slightly different from that shown in square metre.
- 住宅物業的實用面積、以及露台、工作平台及陽台（如有）的樓面面積，是按照《一手住宅物業銷售條例》第8條計算得出的。其他指明項目的面積（不計算入實用面積），是按照《一手住宅物業銷售條例》附表2第2部計算得出的。
 - 下述所列之平方呎面積是以1平方米=10.764平方呎換算，並以四捨五入至整數平方呎，平方呎與平方米之數字可能有些微差異。

Description of Residential Property 物業的描述			Saleable Area (including balcony, utility platform and verandah, if any) sq. metre (sq.ft.) 實用面積 (包括露台, 工作平台及陽台(如有)) 平方米(平方呎)	Area of other specified items (Not included in the Saleable Area) sq. metre (sq.ft.) 其他指明項目的面積(不計算入實用面積) 平方米(平方呎)										
Block Name 大廈名稱	Floor 樓層	Unit 單位		Air-conditioning plant room 空調機房	Bay window 窗台	Cockloft 閣樓	Flat roof 平台	Garden 花園	Parking space 停車位	Roof 天台	Stairhood 梯屋	Terrace 前庭	Yard 庭院	
Tower 3 第3座	6/F 6樓	A	47.802 (515) Balcony 露台 :- Utility Platform 工作平台 :- Verandah 陽台 :-	-	1.788 (19)	-	11.823 (127)	-	-	-	-	-	-	
		B	56.905 (613) Balcony 露台 :- Utility Platform 工作平台 :- Verandah 陽台 :-	-	2.513 (27)	-	33.089 (356)	-	-	-	-	-	-	
		C	78.912 (849) Balcony 露台 :- Utility Platform 工作平台 :- Verandah 陽台 :-	-	3.028 (33)	-	20.237 (218)	-	-	-	-	-	-	-
		D	70.158 (755) Balcony 露台 :- Utility Platform 工作平台 :- Verandah 陽台 :-	-	2.263 (24)	-	11.887 (128)	-	-	-	-	-	-	-
		E	98.433 (1060) Balcony 露台 :- Utility Platform 工作平台 :- Verandah 陽台 :-	-	3.600 (39)	-	28.226 (304)	-	-	-	-	-	-	-
		F	65.131 (701) Balcony 露台 :- Utility Platform 工作平台 :- Verandah 陽台 :-	-	2.413 (26)	-	24.425 (263)	-	-	-	-	-	-	-
		G	47.811 (515) Balcony 露台 :- Utility Platform 工作平台 :- Verandah 陽台 :-	-	1.788 (19)	-	20.669 (222)	-	-	-	-	-	-	-

Description of Residential Property 物業的描述			Saleable Area (including balcony, utility platform and verandah, if any) sq. metre (sq.ft.) 實用面積 (包括露台, 工作平台及陽台(如有)) 平方米(平方呎)	Area of other specified items (Not included in the Saleable Area) sq. metre (sq.ft.) 其他指明項目的面積(不計算入實用面積) 平方米(平方呎)										
Block Name 大廈名稱	Floor 樓層	Unit 單位		Air- conditioning plant room 空調機房	Bay window 窗台	Cockloft 閣樓	Flat roof 平台	Garden 花園	Parking space 停車位	Roof 天台	Stairhood 梯屋	Terrace 前庭	Yard 庭院	
Tower 3 第3座	7/F-13/F & 15/F-22/F 7樓至13樓及 15樓至22樓	A	49.802 (536) Balcony 露台 : 2.000 (22) Utility Platform 工作平台 : 1.500 (16) Verandah 陽台 : -	-	1.788 (19)	-	-	-	-	-	-	-	-	
		B	58.905 (634) Balcony 露台 : 2.000 (22) Utility Platform 工作平台 : 1.500 (16) Verandah 陽台 : -	-	2.513 (27)	-	-	-	-	-	-	-	-	
		C	83.463 (898) Balcony 露台 : 3.051 (33) Utility Platform 工作平台 : 1.500 (16) Verandah 陽台 : -	-	3.028 (33)	-	-	-	-	-	-	-	-	-
		D	73.206 (788) Balcony 露台 : 3.048 (33) Utility Platform 工作平台 : - Verandah 陽台 : -	-	2.263 (24)	-	-	-	-	-	-	-	-	-
		E	103.683 (1116) Balcony 露台 : 5.250 (57) Utility Platform 工作平台 : 1.500 (16) Verandah 陽台 : -	-	3.600 (39)	-	-	-	-	-	-	-	-	-
		F	66.931 (720) Balcony 露台 : 2.000 (22) Utility Platform 工作平台 : 1.500 (16) Verandah 陽台 : -	-	2.413 (26)	-	-	-	-	-	-	-	-	-
		G	50.011 (538) Balcony 露台 : 2.200 (24) Utility Platform 工作平台 : 1.500 (16) Verandah 陽台 : -	-	1.788 (19)	-	-	-	-	-	-	-	-	-

AREA OF RESIDENTIAL PROPERTIES IN THE PHASE

期數中的住宅物業的面積

Description of Residential Property 物業的描述			Saleable Area (including balcony, utility platform and verandah, if any) sq. metre (sq.ft.) 實用面積 (包括露台, 工作平台及陽台(如有)) 平方米(平方呎)	Area of other specified items (Not included in the Saleable Area) sq. metre (sq.ft.) 其他指明項目的面積(不計算入實用面積) 平方米(平方呎)											
Block Name 大廈名稱	Floor 樓層	Unit 單位		Air- conditioning plant room 空調機房	Bay window 窗台	Cockloft 閣樓	Flat roof 平台	Garden 花園	Parking space 停車位	Roof 天台	Stairhood 梯屋	Terrace 前庭	Yard 庭院		
Tower 3 第3座	25/F-33/F & 35/F-43/F 25樓至33樓及 35樓至43樓	A	50.055 (539) Balcony 露台 : 2.000 (22) Utility Platform 工作平台 : 1.500 (16) Verandah 陽台 : -	-	1.788 (19)	-	-	-	-	-	-	-	-		
		B	58.652 (631) Balcony 露台 : 2.000 (22) Utility Platform 工作平台 : 1.500 (16) Verandah 陽台 : -	-	2.513 (27)	-	-	-	-	-	-	-	-	-	
		C	83.463 (898) Balcony 露台 : 3.051 (33) Utility Platform 工作平台 : 1.500 (16) Verandah 陽台 : -	-	3.028 (33)	-	-	-	-	-	-	-	-	-	-
		D	73.307 (789) Balcony 露台 : 3.048 (33) Utility Platform 工作平台 : - Verandah 陽台 : -	-	2.263 (24)	-	-	-	-	-	-	-	-	-	-
		E	103.583 (1115) Balcony 露台 : 5.250 (57) Utility Platform 工作平台 : 1.500 (16) Verandah 陽台 : -	-	3.600 (39)	-	-	-	-	-	-	-	-	-	-
		F	67.235 (724) Balcony 露台 : 2.000 (22) Utility Platform 工作平台 : 1.500 (16) Verandah 陽台 : -	-	2.413 (26)	-	-	-	-	-	-	-	-	-	-
		G	49.708 (535) Balcony 露台 : 2.150 (23) Utility Platform 工作平台 : 1.500 (16) Verandah 陽台 : -	-	1.788 (19)	-	-	-	-	-	-	-	-	-	-

Description of Residential Property 物業的描述			Saleable Area (including balcony, utility platform and verandah, if any) sq. metre (sq.ft.) 實用面積 (包括露台, 工作平台及陽台(如有)) 平方米(平方呎)	Area of other specified items (Not included in the Saleable Area) sq. metre (sq.ft.) 其他指明項目的面積(不計算入實用面積) 平方米(平方呎)										
Block Name 大廈名稱	Floor 樓層	Unit 單位		Air- conditioning plant room 空調機房	Bay window 窗台	Cockloft 閣樓	Flat roof 平台	Garden 花園	Parking space 停車位	Roof 天台	Stairhood 梯屋	Terrace 前庭	Yard 庭院	
Tower 3 第3座	45/F-47/F 45樓至47樓	A	50.055 (539) Balcony 露台 : 2.000 (22) Utility Platform 工作平台 : 1.500 (16) Verandah 陽台 : -	-	1.788 (19)	-	-	-	-	-	-	-	-	
		B	58.652 (631) Balcony 露台 : 2.000 (22) Utility Platform 工作平台 : 1.500 (16) Verandah 陽台 : -	-	2.513 (27)	-	-	-	-	-	-	-	-	
		C	82.902 (892) Balcony 露台 : 3.051 (33) Utility Platform 工作平台 : 1.500 (16) Verandah 陽台 : -	-	3.028 (33)	-	-	-	-	-	-	-	-	-
		D	73.041 (786) Balcony 露台 : 3.048 (33) Utility Platform 工作平台 : - Verandah 陽台 : -	-	2.263 (24)	-	-	-	-	-	-	-	-	-
		E	103.849 (1118) Balcony 露台 : 5.250 (57) Utility Platform 工作平台 : 1.500 (16) Verandah 陽台 : -	-	3.600 (39)	-	-	-	-	-	-	-	-	-
		F	67.235 (724) Balcony 露台 : 2.000 (22) Utility Platform 工作平台 : 1.500 (16) Verandah 陽台 : -	-	2.413 (26)	-	-	-	-	-	-	-	-	-
		G	49.708 (535) Balcony 露台 : 2.150 (23) Utility Platform 工作平台 : 1.500 (16) Verandah 陽台 : -	-	1.788 (19)	-	-	-	-	-	-	-	-	-

AREA OF RESIDENTIAL PROPERTIES IN THE PHASE

期數中的住宅物業的面積

Description of Residential Property 物業的描述			Saleable Area (including balcony, utility platform and verandah, if any) sq. metre (sq.ft.) 實用面積 (包括露台, 工作平台及陽台(如有)) 平方米(平方呎)	Area of other specified items (Not included in the Saleable Area) sq. metre (sq.ft.) 其他指明項目的面積(不計算入實用面積) 平方米(平方呎)									
Block Name 大廈名稱	Floor 樓層	Unit 單位		Air- conditioning plant room 空調機房	Bay window 窗台	Cockloft 閣樓	Flat roof 平台	Garden 花園	Parking space 停車位	Roof 天台	Stairhood 梯屋	Terrace 前庭	Yard 庭院
Tower 3 第3座	48/F 48樓	A	50.055 (539) Balcony 露台 : 2.000 (22) Utility Platform 工作平台 : 1.500 (16) Verandah 陽台 : -	-	1.788 (19)	-	-	-	-	-	-	-	-
		B	58.652 (631) Balcony 露台 : 2.000 (22) Utility Platform 工作平台 : 1.500 (16) Verandah 陽台 : -	-	2.513 (27)	-	-	-	-	-	-	-	-
		C	108.308 (1166) Balcony 露台 : - Utility Platform 工作平台 : - Verandah 陽台 : -	-	-	-	8.921 (96)	-	-	-	-	-	-
		D	116.407 (1253) Balcony 露台 : - Utility Platform 工作平台 : 1.500 (16) Verandah 陽台 : -	-	-	-	16.900 (182)	-	-	-	-	-	-
		E	67.235 (724) Balcony 露台 : 2.000 (22) Utility Platform 工作平台 : 1.500 (16) Verandah 陽台 : -	-	2.413 (26)	-	-	-	-	-	-	-	-
		F	49.708 (535) Balcony 露台 : 2.150 (23) Utility Platform 工作平台 : 1.500 (16) Verandah 陽台 : -	-	1.788 (19)	-	-	-	-	-	-	-	-

Description of Residential Property 物業的描述			Saleable Area (including balcony, utility platform and verandah, if any) sq. metre (sq.ft.) 實用面積 (包括露台, 工作平台及陽台(如有)) 平方米(平方呎)	Area of other specified items (Not included in the Saleable Area) sq. metre (sq.ft.) 其他指明項目的面積(不計算入實用面積) 平方米(平方呎)										
Block Name 大廈名稱	Floor 樓層	Unit 單位		Air- conditioning plant room 空調機房	Bay window 窗台	Cockloft 閣樓	Flat roof 平台	Garden 花園	Parking space 停車位	Roof 天台	Stairhood 梯屋	Terrace 前庭	Yard 庭院	
Tower 3 第3座	49/F 49樓	A	50.055 (539) Balcony 露台 : 2.000 (22) Utility Platform 工作平台 : 1.500 (16) Verandah 陽台 : -	-	1.788 (19)	-	-	-	-	-	-	-	-	
		B	58.652 (631) Balcony 露台 : 2.000 (22) Utility Platform 工作平台 : 1.500 (16) Verandah 陽台 : -	-	2.513 (27)	-	-	-	-	-	-	-	-	-
		C	156.787 (1688) Balcony 露台 : - Utility Platform 工作平台 : - Verandah 陽台 : -	-	-	-	13.027 (140)	-	-	55.516 (598)	5.960 (64)	-	-	-
		D	189.340 (2038) Balcony 露台 : - Utility Platform 工作平台 : - Verandah 陽台 : -	-	-	-	22.994 (248)	-	-	65.474 (705)	5.320 (57)	-	-	-
		E	67.235 (724) Balcony 露台 : 2.000 (22) Utility Platform 工作平台 : 1.500 (16) Verandah 陽台 : -	-	2.413 (26)	-	-	-	-	-	-	-	-	-
		F	49.708 (535) Balcony 露台 : 2.150 (23) Utility Platform 工作平台 : 1.500 (16) Verandah 陽台 : -	-	1.788 (19)	-	-	-	-	-	-	-	-	-
	50/F 50樓	A	115.318 (1241) Balcony 露台 : - Utility Platform 工作平台 : 1.500 (16) Verandah 陽台 : -	-	-	-	-	-	-	78.450 (844)	5.880 (63)	-	-	-
		E	120.607 (1298) Balcony 露台 : - Utility Platform 工作平台 : - Verandah 陽台 : -	-	-	-	4.271 (46)	-	-	87.927 (946)	5.463 (59)	-	-	-

AREA OF RESIDENTIAL PROPERTIES IN THE PHASE

期數中的住宅物業的面積

Description of Residential Property 物業的描述			Saleable Area (including balcony, utility platform and verandah, if any) sq. metre (sq.ft.) 實用面積 (包括露台, 工作平台及陽台(如有)) 平方米(平方呎)	Area of other specified items (Not included in the Saleable Area) sq. metre (sq.ft.) 其他指明項目的面積(不計算入實用面積) 平方米(平方呎)										
Block Name 大廈名稱	Floor 樓層	Unit 單位		Air- conditioning plant room 空調機房	Bay window 窗台	Cockloft 閣樓	Flat roof 平台	Garden 花園	Parking space 停車位	Roof 天台	Stairhood 梯屋	Terrace 前庭	Yard 庭院	
Tower 5 第5座	6/F 6樓	A	47.811 (515) Balcony 露台 :- Utility Platform 工作平台 : 1.500 (16) Verandah 陽台 :-	-	1.788 (19)	-	20.676 (223)	-	-	-	-	-	-	
		B	65.131 (701) Balcony 露台 :- Utility Platform 工作平台 : 1.500 (16) Verandah 陽台 :-	-	2.413 (26)	-	25.136 (271)	-	-	-	-	-	-	
		C	104.598 (1126) Balcony 露台 :- Utility Platform 工作平台 : 1.500 (16) Verandah 陽台 :-	-	4.148 (45)	-	35.799 (385)	-	-	-	-	-	-	-
		D	70.159 (755) Balcony 露台 :- Utility Platform 工作平台 :- Verandah 陽台 :-	-	2.263 (24)	-	11.885 (128)	-	-	-	-	-	-	-
		E	78.897 (849) Balcony 露台 :- Utility Platform 工作平台 :- Verandah 陽台 :-	-	3.028 (33)	-	20.235 (218)	-	-	-	-	-	-	-
		F	56.905 (613) Balcony 露台 :- Utility Platform 工作平台 : 1.500 (16) Verandah 陽台 :-	-	2.513 (27)	-	33.089 (356)	-	-	-	-	-	-	-
		G	47.802 (515) Balcony 露台 :- Utility Platform 工作平台 : 1.500 (16) Verandah 陽台 :-	-	1.788 (19)	-	11.816 (127)	-	-	-	-	-	-	-

Description of Residential Property 物業的描述			Saleable Area (including balcony, utility platform and verandah, if any) sq. metre (sq.ft.) 實用面積 (包括露台, 工作平台及陽台(如有)) 平方米(平方呎)	Area of other specified items (Not included in the Saleable Area) sq. metre (sq.ft.) 其他指明項目的面積(不計算入實用面積) 平方米(平方呎)										
Block Name 大廈名稱	Floor 樓層	Unit 單位		Air- conditioning plant room 空調機房	Bay window 窗台	Cockloft 閣樓	Flat roof 平台	Garden 花園	Parking space 停車位	Roof 天台	Stairhood 梯屋	Terrace 前庭	Yard 庭院	
Tower 5 第5座	7/F-13/F & 15/F-22/F 7樓至13樓及 15樓至22樓	A	50.011 (538) Balcony 露台 : 2.200 (24) Utility Platform 工作平台 : 1.500 (16) Verandah 陽台 : -	-	1.788 (19)	-	-	-	-	-	-	-	-	
		B	66.931 (720) Balcony 露台 : 2.000 (22) Utility Platform 工作平台 : 1.500 (16) Verandah 陽台 : -	-	2.413 (26)	-	-	-	-	-	-	-	-	
		C	110.198 (1186) Balcony 露台 : 5.600 (60) Utility Platform 工作平台 : 1.500 (16) Verandah 陽台 : -	-	4.148 (45)	-	-	-	-	-	-	-	-	-
		D	73.207 (788) Balcony 露台 : 3.048 (33) Utility Platform 工作平台 : - Verandah 陽台 : -	-	2.263 (24)	-	-	-	-	-	-	-	-	-
		E	83.448 (898) Balcony 露台 : 3.051 (33) Utility Platform 工作平台 : 1.500 (16) Verandah 陽台 : -	-	3.028 (33)	-	-	-	-	-	-	-	-	-
		F	58.905 (634) Balcony 露台 : 2.000 (22) Utility Platform 工作平台 : 1.500 (16) Verandah 陽台 : -	-	2.513 (27)	-	-	-	-	-	-	-	-	-
		G	49.802 (536) Balcony 露台 : 2.000 (22) Utility Platform 工作平台 : 1.500 (16) Verandah 陽台 : -	-	1.788 (19)	-	-	-	-	-	-	-	-	-

AREA OF RESIDENTIAL PROPERTIES IN THE PHASE

期數中的住宅物業的面積

Description of Residential Property 物業的描述			Saleable Area (including balcony, utility platform and verandah, if any) sq. metre (sq.ft.) 實用面積 (包括露台, 工作平台及陽台(如有)) 平方米(平方呎)	Area of other specified items (Not included in the Saleable Area) sq. metre (sq.ft.) 其他指明項目的面積(不計算入實用面積) 平方米(平方呎)											
Block Name 大廈名稱	Floor 樓層	Unit 單位		Air- conditioning plant room 空調機房	Bay window 窗台	Cockloft 閣樓	Flat roof 平台	Garden 花園	Parking space 停車位	Roof 天台	Stairhood 梯屋	Terrace 前庭	Yard 庭院		
Tower 5 第5座	25/F-33/F & 35/F-43/F 25樓至33樓及 35樓至43樓	A	49.708 (535) Balcony 露台 : 2.150 (23) Utility Platform 工作平台 : 1.500 (16) Verandah 陽台 : -	-	1.788 (19)	-	-	-	-	-	-	-	-		
		B	67.235 (724) Balcony 露台 : 2.000 (22) Utility Platform 工作平台 : 1.500 (16) Verandah 陽台 : -	-	2.413 (26)	-	-	-	-	-	-	-	-	-	
		C	110.111 (1185) Balcony 露台 : 5.600 (60) Utility Platform 工作平台 : 1.500 (16) Verandah 陽台 : -	-	4.148 (45)	-	-	-	-	-	-	-	-	-	-
		D	73.293 (789) Balcony 露台 : 3.048 (33) Utility Platform 工作平台 : - Verandah 陽台 : -	-	2.263 (24)	-	-	-	-	-	-	-	-	-	-
		E	83.448 (898) Balcony 露台 : 3.051 (33) Utility Platform 工作平台 : 1.500 (16) Verandah 陽台 : -	-	3.028 (33)	-	-	-	-	-	-	-	-	-	-
		F	58.652 (631) Balcony 露台 : 2.000 (22) Utility Platform 工作平台 : 1.500 (16) Verandah 陽台 : -	-	2.513 (27)	-	-	-	-	-	-	-	-	-	-
		G	50.055 (539) Balcony 露台 : 2.000 (22) Utility Platform 工作平台 : 1.500 (16) Verandah 陽台 : -	-	1.788 (19)	-	-	-	-	-	-	-	-	-	-

Description of Residential Property 物業的描述			Saleable Area (including balcony, utility platform and verandah, if any) sq. metre (sq.ft.) 實用面積 (包括露台, 工作平台及陽台(如有)) 平方米(平方呎)	Area of other specified items (Not included in the Saleable Area) sq. metre (sq.ft.) 其他指明項目的面積(不計算入實用面積) 平方米(平方呎)										
Block Name 大廈名稱	Floor 樓層	Unit 單位		Air- conditioning plant room 空調機房	Bay window 窗台	Cockloft 閣樓	Flat roof 平台	Garden 花園	Parking space 停車位	Roof 天台	Stairhood 梯屋	Terrace 前庭	Yard 庭院	
Tower 5 第5座	45/F-47/F 45樓至47樓	A	49.708 (535) Balcony 露台 : 2.150 (23) Utility Platform 工作平台 : 1.500 (16) Verandah 陽台 : -	-	1.788 (19)	-	-	-	-	-	-	-	-	
		B	67.235 (724) Balcony 露台 : 2.000 (22) Utility Platform 工作平台 : 1.500 (16) Verandah 陽台 : -	-	2.413 (26)	-	-	-	-	-	-	-	-	
		C	110.377 (1188) Balcony 露台 : 5.600 (60) Utility Platform 工作平台 : 1.500 (16) Verandah 陽台 : -	-	4.148 (45)	-	-	-	-	-	-	-	-	-
		D	73.027 (786) Balcony 露台 : 3.048 (33) Utility Platform 工作平台 : - Verandah 陽台 : -	-	2.263 (24)	-	-	-	-	-	-	-	-	-
		E	82.902 (892) Balcony 露台 : 3.051 (33) Utility Platform 工作平台 : 1.500 (16) Verandah 陽台 : -	-	3.028 (33)	-	-	-	-	-	-	-	-	-
		F	58.652 (631) Balcony 露台 : 2.000 (22) Utility Platform 工作平台 : 1.500 (16) Verandah 陽台 : -	-	2.513 (27)	-	-	-	-	-	-	-	-	-
		G	50.055 (539) Balcony 露台 : 2.000 (22) Utility Platform 工作平台 : 1.500 (16) Verandah 陽台 : -	-	1.788 (19)	-	-	-	-	-	-	-	-	-

AREA OF RESIDENTIAL PROPERTIES IN THE PHASE

期數中的住宅物業的面積

Description of Residential Property 物業的描述			Saleable Area (including balcony, utility platform and verandah, if any) sq. metre (sq.ft.) 實用面積 (包括露台, 工作平台及陽台(如有)) 平方米(平方呎)	Area of other specified items (Not included in the Saleable Area) sq. metre (sq.ft.) 其他指明項目的面積(不計算入實用面積) 平方米(平方呎)									
Block Name 大廈名稱	Floor 樓層	Unit 單位		Air- conditioning plant room 空調機房	Bay window 窗台	Cockloft 閣樓	Flat roof 平台	Garden 花園	Parking space 停車位	Roof 天台	Stairhood 梯屋	Terrace 前庭	Yard 庭院
Tower 5 第5座	48/F 48樓	A	49.708 (535) Balcony 露台 : 2.150 (23) Utility Platform 工作平台 : 1.500 (16) Verandah 陽台 : -	-	1.788 (19)	-	-	-	-	-	-	-	-
		B	67.235 (724) Balcony 露台 : 2.000 (22) Utility Platform 工作平台 : 1.500 (16) Verandah 陽台 : -	-	2.413 (26)	-	-	-	-	-	-	-	-
		C	129.760 (1397) Balcony 露台 : - Utility Platform 工作平台 : 1.500 (16) Verandah 陽台 : -	-	-	-	11.292 (122)	-	-	-	-	-	-
		D	108.400 (1167) Balcony 露台 : - Utility Platform 工作平台 : - Verandah 陽台 : -	-	-	-	9.074 (98)	-	-	-	-	-	-
		E	58.652 (631) Balcony 露台 : 2.000 (22) Utility Platform 工作平台 : 1.500 (16) Verandah 陽台 : -	-	2.513 (27)	-	-	-	-	-	-	-	-
		F	50.055 (539) Balcony 露台 : 2.000 (22) Utility Platform 工作平台 : 1.500 (16) Verandah 陽台 : -	-	1.788 (19)	-	-	-	-	-	-	-	-

Description of Residential Property 物業的描述			Saleable Area (including balcony, utility platform and verandah, if any) sq. metre (sq.ft.) 實用面積 (包括露台, 工作平台及陽台(如有)) 平方米(平方呎)	Area of other specified items (Not included in the Saleable Area) sq. metre (sq.ft.) 其他指明項目的面積(不計算入實用面積) 平方米(平方呎)									
Block Name 大廈名稱	Floor 樓層	Unit 單位		Air- conditioning plant room 空調機房	Bay window 窗台	Cockloft 閣樓	Flat roof 平台	Garden 花園	Parking space 停車位	Roof 天台	Stairhood 梯屋	Terrace 前庭	Yard 庭院
Tower 5 第5座	49/F 49樓	A	49.708 (535) Balcony 露台 : 2.150 (23) Utility Platform 工作平台 : 1.500 (16) Verandah 陽台 : -	-	1.788 (19)	-	-	-	-	-	-	-	-
		B	67.235 (724) Balcony 露台 : 2.000 (22) Utility Platform 工作平台 : 1.500 (16) Verandah 陽台 : -	-	2.413 (26)	-	-	-	-	-	-	-	-
		C	197.376 (2125) Balcony 露台 : - Utility Platform 工作平台 : - Verandah 陽台 : -	-	-	-	29.619 (319)	-	-	70.165 (755)	5.320 (57)	-	-
		D	156.787 (1688) Balcony 露台 : - Utility Platform 工作平台 : - Verandah 陽台 : -	-	-	-	13.027 (140)	-	-	55.249 (595)	5.960 (64)	-	-
		E	58.652 (631) Balcony 露台 : 2.000 (22) Utility Platform 工作平台 : 1.500 (16) Verandah 陽台 : -	-	2.513 (27)	-	-	-	-	-	-	-	-
		F	50.055 (539) Balcony 露台 : 2.000 (22) Utility Platform 工作平台 : 1.500 (16) Verandah 陽台 : -	-	1.788 (19)	-	-	-	-	-	-	-	-
	50/F 50樓	A	120.607 (1298) Balcony 露台 : - Utility Platform 工作平台 : - Verandah 陽台 : -	-	-	-	4.271 (46)	-	-	87.927 (946)	5.463 (59)	-	-
		E	115.318 (1241) Balcony 露台 : - Utility Platform 工作平台 : 1.500 (16) Verandah 陽台 : -	-	-	-	-	-	-	78.523 (845)	5.880 (63)	-	-

AREA OF RESIDENTIAL PROPERTIES IN THE PHASE

期數中的住宅物業的面積

Description of Residential Property 物業的描述			Saleable Area (including balcony, utility platform and verandah, if any) sq. metre (sq.ft.) 實用面積 (包括露台, 工作平台及陽台(如有)) 平方米(平方呎)	Area of other specified items (Not included in the Saleable Area) sq. metre (sq.ft.) 其他指明項目的面積(不計算入實用面積) 平方米(平方呎)										
Block Name 大廈名稱	Floor 樓層	Unit 單位		Air- conditioning plant room 空調機房	Bay window 窗台	Cockloft 閣樓	Flat roof 平台	Garden 花園	Parking space 停車位	Roof 天台	Stairhood 梯屋	Terrace 前庭	Yard 庭院	
Tower 8 第8座	6/F 6樓	A	63.463 (683) Balcony 露台 :- Utility Platform 工作平台 : 1.500 (16) Verandah 陽台 :-	-	2.503 (27)	-	6.956 (75)	-	-	-	-	-	-	
		B	36.609 (394) Balcony 露台 :- Utility Platform 工作平台 : 1.500 (16) Verandah 陽台 :-	-	0.913 (10)	-	29.840 (321)	-	-	-	-	-	-	
		C	47.629 (513) Balcony 露台 :- Utility Platform 工作平台 : 1.500 (16) Verandah 陽台 :-	-	1.788 (19)	-	14.263 (154)	-	-	-	-	-	-	-
		D	47.629 (513) Balcony 露台 :- Utility Platform 工作平台 : 1.500 (16) Verandah 陽台 :-	-	1.788 (19)	-	23.327 (251)	-	-	-	-	-	-	-
		E	46.670 (502) Balcony 露台 :- Utility Platform 工作平台 : 1.500 (16) Verandah 陽台 :-	-	1.725 (19)	-	38.498 (414)	-	-	-	-	-	-	-
		F	81.908 (882) Balcony 露台 :- Utility Platform 工作平台 : 1.500 (16) Verandah 陽台 :-	-	2.823 (30)	-	7.526 (81)	-	-	-	-	-	-	-
		G	48.677 (524) Balcony 露台 :- Utility Platform 工作平台 :- Verandah 陽台 :-	-	1.250 (13)	-	9.365 (101)	-	-	-	-	-	-	-

Description of Residential Property 物業的描述			Saleable Area (including balcony, utility platform and verandah, if any) sq. metre (sq.ft.) 實用面積 (包括露台, 工作平台及陽台(如有)) 平方米(平方呎)	Area of other specified items (Not included in the Saleable Area) sq. metre (sq.ft.) 其他指明項目的面積(不計算入實用面積) 平方米(平方呎)											
Block Name 大廈名稱	Floor 樓層	Unit 單位		Air- conditioning plant room 空調機房	Bay window 窗台	Cockloft 閣樓	Flat roof 平台	Garden 花園	Parking space 停車位	Roof 天台	Stairhood 梯屋	Terrace 前庭	Yard 庭院		
Tower 8 第8座	7/F-13/F & 15/F-21/F 7樓至13樓及 15樓至21樓	A	65.463 (705) Balcony 露台 : 2.000 (22) Utility Platform 工作平台 : 1.500 (16) Verandah 陽台 : -	-	2.503 (27)	-	-	-	-	-	-	-	-		
		B	38.609 (416) Balcony 露台 : 2.000 (22) Utility Platform 工作平台 : 1.500 (16) Verandah 陽台 : -	-	0.913 (10)	-	-	-	-	-	-	-	-	-	
		C	49.629 (534) Balcony 露台 : 2.000 (22) Utility Platform 工作平台 : 1.500 (16) Verandah 陽台 : -	-	1.788 (19)	-	-	-	-	-	-	-	-	-	-
		D	49.629 (534) Balcony 露台 : 2.000 (22) Utility Platform 工作平台 : 1.500 (16) Verandah 陽台 : -	-	1.788 (19)	-	-	-	-	-	-	-	-	-	-
		E	48.670 (524) Balcony 露台 : 2.000 (22) Utility Platform 工作平台 : 1.500 (16) Verandah 陽台 : -	-	1.725 (19)	-	-	-	-	-	-	-	-	-	-
		F	84.264 (907) Balcony 露台 : 2.356 (25) Utility Platform 工作平台 : 1.500 (16) Verandah 陽台 : -	-	2.823 (30)	-	-	-	-	-	-	-	-	-	-
		G	50.677 (545) Balcony 露台 : 2.000 (22) Utility Platform 工作平台 : - Verandah 陽台 : -	-	1.250 (13)	-	-	-	-	-	-	-	-	-	-

AREA OF RESIDENTIAL PROPERTIES IN THE PHASE

期數中的住宅物業的面積

Description of Residential Property 物業的描述			Saleable Area (including balcony, utility platform and verandah, if any) sq. metre (sq.ft.) 實用面積 (包括露台, 工作平台及陽台(如有)) 平方米(平方呎)	Area of other specified items (Not included in the Saleable Area) sq. metre (sq.ft.) 其他指明項目的面積(不計算入實用面積) 平方米(平方呎)									
Block Name 大廈名稱	Floor 樓層	Unit 單位		Air-conditioning plant room 空調機房	Bay window 窗台	Cockloft 閣樓	Flat roof 平台	Garden 花園	Parking space 停車位	Roof 天台	Stairhood 梯屋	Terrace 前庭	Yard 庭院
Tower 8 第8座	22/F 22樓	A	63.963 (688) Balcony 露台 : 2.000 (22) Utility Platform 工作平台 : - Verandah 陽台 : -	-	2.503 (27)	-	-	-	-	-	-	-	-
		B	38.609 (416) Balcony 露台 : 2.000 (22) Utility Platform 工作平台 : 1.500 (16) Verandah 陽台 : -	-	0.913 (10)	-	-	-	-	-	-	-	-
		C	49.629 (534) Balcony 露台 : 2.000 (22) Utility Platform 工作平台 : 1.500 (16) Verandah 陽台 : -	-	1.788 (19)	-	-	-	-	-	-	-	-
		D	49.629 (534) Balcony 露台 : 2.000 (22) Utility Platform 工作平台 : 1.500 (16) Verandah 陽台 : -	-	1.788 (19)	-	-	-	-	-	-	-	-
		E	48.670 (524) Balcony 露台 : 2.000 (22) Utility Platform 工作平台 : 1.500 (16) Verandah 陽台 : -	-	1.725 (19)	-	-	-	-	-	-	-	-
		F	84.264 (907) Balcony 露台 : 2.356 (25) Utility Platform 工作平台 : 1.500 (16) Verandah 陽台 : -	-	2.823 (30)	-	-	-	-	-	-	-	-
		G	50.677 (545) Balcony 露台 : 2.000 (22) Utility Platform 工作平台 : - Verandah 陽台 : -	-	1.250 (13)	-	-	-	-	-	-	-	-

Description of Residential Property 物業的描述			Saleable Area (including balcony, utility platform and verandah, if any) sq. metre (sq.ft.) 實用面積 (包括露台, 工作平台及陽台(如有)) 平方米(平方呎)	Area of other specified items (Not included in the Saleable Area) sq. metre (sq.ft.) 其他指明項目的面積(不計算入實用面積) 平方米(平方呎)											
Block Name 大廈名稱	Floor 樓層	Unit 單位		Air- conditioning plant room 空調機房	Bay window 窗台	Cockloft 閣樓	Flat roof 平台	Garden 花園	Parking space 停車位	Roof 天台	Stairhood 梯屋	Terrace 前庭	Yard 庭院		
Tower 8 第8座	25/F-33/F & 35/F-42/F 25樓至33樓及 35樓至42樓	A	65.463 (705) Balcony 露台 : 2.000 (22) Utility Platform 工作平台 : 1.500 (16) Verandah 陽台 : -	-	2.503 (27)	-	-	-	-	-	-	-	-		
		B	38.356 (413) Balcony 露台 : 2.000 (22) Utility Platform 工作平台 : 1.500 (16) Verandah 陽台 : -	-	0.913 (10)	-	-	-	-	-	-	-	-	-	
		C	49.882 (537) Balcony 露台 : 2.000 (22) Utility Platform 工作平台 : 1.500 (16) Verandah 陽台 : -	-	1.788 (19)	-	-	-	-	-	-	-	-	-	-
		D	49.376 (531) Balcony 露台 : 2.000 (22) Utility Platform 工作平台 : 1.500 (16) Verandah 陽台 : -	-	1.788 (19)	-	-	-	-	-	-	-	-	-	-
		E	49.150 (529) Balcony 露台 : 2.000 (22) Utility Platform 工作平台 : 1.500 (16) Verandah 陽台 : -	-	1.725 (19)	-	-	-	-	-	-	-	-	-	-
		F	84.282 (907) Balcony 露台 : 2.356 (25) Utility Platform 工作平台 : 1.500 (16) Verandah 陽台 : -	-	2.823 (30)	-	-	-	-	-	-	-	-	-	-
		G	50.432 (543) Balcony 露台 : 2.000 (22) Utility Platform 工作平台 : - Verandah 陽台 : -	-	1.250 (13)	-	-	-	-	-	-	-	-	-	-

AREA OF RESIDENTIAL PROPERTIES IN THE PHASE

期數中的住宅物業的面積

Description of Residential Property 物業的描述			Saleable Area (including balcony, utility platform and verandah, if any) sq. metre (sq.ft.) 實用面積 (包括露台, 工作平台及陽台(如有)) 平方米(平方呎)	Area of other specified items (Not included in the Saleable Area) sq. metre (sq.ft.) 其他指明項目的面積(不計算入實用面積) 平方米(平方呎)											
Block Name 大廈名稱	Floor 樓層	Unit 單位		Air- conditioning plant room 空調機房	Bay window 窗台	Cockloft 閣樓	Flat roof 平台	Garden 花園	Parking space 停車位	Roof 天台	Stairhood 梯屋	Terrace 前庭	Yard 庭院		
Tower 8 第8座	43/F & 45/F-48/F 43樓及45樓至 48樓	A	65.463 (705) Balcony 露台 : 2.000 (22) Utility Platform 工作平台 : 1.500 (16) Verandah 陽台 : -	-	2.503 (27)	-	-	-	-	-	-	-	-		
		B	38.356 (413) Balcony 露台 : 2.000 (22) Utility Platform 工作平台 : 1.500 (16) Verandah 陽台 : -	-	0.913 (10)	-	-	-	-	-	-	-	-	-	
		C	49.882 (537) Balcony 露台 : 2.000 (22) Utility Platform 工作平台 : 1.500 (16) Verandah 陽台 : -	-	1.788 (19)	-	-	-	-	-	-	-	-	-	-
		D	48.394 (521) Balcony 露台 : 2.000 (22) Utility Platform 工作平台 : 1.500 (16) Verandah 陽台 : -	-	1.788 (19)	-	-	-	-	-	-	-	-	-	-
		E	49.150 (529) Balcony 露台 : 2.000 (22) Utility Platform 工作平台 : 1.500 (16) Verandah 陽台 : -	-	1.725 (19)	-	-	-	-	-	-	-	-	-	-
		F	84.282 (907) Balcony 露台 : 2.356 (25) Utility Platform 工作平台 : 1.500 (16) Verandah 陽台 : -	-	2.823 (30)	-	-	-	-	-	-	-	-	-	-
		G	50.432 (543) Balcony 露台 : 2.000 (22) Utility Platform 工作平台 : - Verandah 陽台 : -	-	1.250 (13)	-	-	-	-	-	-	-	-	-	-

Description of Residential Property 物業的描述			Saleable Area (including balcony, utility platform and verandah, if any) sq. metre (sq.ft.) 實用面積 (包括露台, 工作平台及陽台(如有)) 平方米(平方呎)	Area of other specified items (Not included in the Saleable Area) sq. metre (sq.ft.) 其他指明項目的面積(不計算入實用面積) 平方米(平方呎)									
Block Name 大廈名稱	Floor 樓層	Unit 單位		Air- conditioning plant room 空調機房	Bay window 窗台	Cockloft 閣樓	Flat roof 平台	Garden 花園	Parking space 停車位	Roof 天台	Stairhood 梯屋	Terrace 前庭	Yard 庭院
Tower 8 第8座	49/F 49樓	A	92.160 (992) Balcony 露台 :- Utility Platform 工作平台 :- Verandah 陽台 :-	-	-	-	-	-	-	-	-	-	-
		B	38.356 (413) Balcony 露台 : 2.000 (22) Utility Platform 工作平台 : 1.500 (16) Verandah 陽台 :-	-	0.913 (10)	-	-	-	-	-	-	-	-
		C	49.882 (537) Balcony 露台 : 2.000 (22) Utility Platform 工作平台 : 1.500 (16) Verandah 陽台 :-	-	1.788 (19)	-	-	-	-	-	-	-	-
		D	48.394 (521) Balcony 露台 : 2.000 (22) Utility Platform 工作平台 : 1.500 (16) Verandah 陽台 :-	-	1.788 (19)	-	-	-	-	-	-	-	-
		E	49.264 (530) Balcony 露台 : 2.000 (22) Utility Platform 工作平台 : 1.500 (16) Verandah 陽台 :-	-	1.725 (19)	-	-	-	-	-	-	-	-
		F	97.024 (1044) Balcony 露台 :- Utility Platform 工作平台 :- Verandah 陽台 :-	-	-	-	12.205 (131)	-	-	-	-	-	-

AREA OF RESIDENTIAL PROPERTIES IN THE PHASE

期數中的住宅物業的面積

Description of Residential Property 物業的描述			Saleable Area (including balcony, utility platform and verandah, if any) sq. metre (sq.ft.) 實用面積 (包括露台, 工作平台及陽台(如有)) 平方米(平方呎)	Area of other specified items (Not included in the Saleable Area) sq. metre (sq.ft.) 其他指明項目的面積(不計算入實用面積) 平方米(平方呎)									
Block Name 大廈名稱	Floor 樓層	Unit 單位		Air- conditioning plant room 空調機房	Bay window 窗台	Cockloft 閣樓	Flat roof 平台	Garden 花園	Parking space 停車位	Roof 天台	Stairhood 梯屋	Terrace 前庭	Yard 庭院
Tower 8 第8座	50/F 50樓	A	156.416 (1684) Balcony 露台 :- Utility Platform 工作平台 :- Verandah 陽台 :-	-	-	-	10.076 (108)	-	-	42.095 (453)	5.408 (58)	-	-
		B	38.356 (413) Balcony 露台 : 2.000 (22) Utility Platform 工作平台 : 1.500 (16) Verandah 陽台 :-	-	0.913 (10)	-	-	-	-	-	-	-	-
		C	49.882 (537) Balcony 露台 : 2.000 (22) Utility Platform 工作平台 : 1.500 (16) Verandah 陽台 :-	-	1.788 (19)	-	-	-	-	-	-	-	-
		D	48.394 (521) Balcony 露台 : 2.000 (22) Utility Platform 工作平台 : 1.500 (16) Verandah 陽台 :-	-	1.788 (19)	-	-	-	-	-	-	-	-
		E	49.264 (530) Balcony 露台 : 2.000 (22) Utility Platform 工作平台 : 1.500 (16) Verandah 陽台 :-	-	1.725 (19)	-	-	-	-	-	-	-	-
		F	167.661 (1805) Balcony 露台 :- Utility Platform 工作平台 :- Verandah 陽台 :-	-	-	-	11.339 (122)	-	-	69.293 (746)	5.361 (58)	-	-
	51/F 51樓	B	84.330 (908) Balcony 露台 :- Utility Platform 工作平台 :- Verandah 陽台 :-	-	-	-	3.602 (39)	-	-	54.187 (583)	5.152 (55)	-	-
		C	93.881 (1011) Balcony 露台 :- Utility Platform 工作平台 : 1.500 (16) Verandah 陽台 :-	-	-	-	-	-	-	70.029 (754)	5.985 (64)	-	-

FLOOR PLANS OF PARKING SPACES IN THE PHASE

期數中的停車位的樓面平面圖

Level 3 Floor Plan

3樓平面圖



LOCATION, NUMBER, DIMENSIONS AND AREA OF PARKING SPACES:

停車位位置、數目、尺寸及面積表：

Type of Parking Space 停車位類別	Location 位置	Number 數目	Dimensions (L x W) (m.) 尺寸(長 X 闊)(米)	Area of each Parking Space (sq.m.) 每個停車位面積(平方米)
 Residential Car Parking Space 住戶停車位	L3/F 3樓	113	5 x 2.5	12.5
 Residential Visitors' Car Parking Space 住戶訪客停車位		15	5 x 2.5	12.5
 Residential Motorcycle Parking Space 住戶電單車停車位		12	2.4 x 1	2.4

Note: The "LONG MING STREET" indicated in the plan is now private street, which will be open to public when completed and gazetted.

備註：圖中所指之“朗明街”現為私家街，須待完成及刊憲後方供公眾使用。

FLOOR PLANS OF PARKING SPACES IN THE PHASE

期數中的停車位的樓面平面圖

5/F Floor Plan

5樓平面圖



SCALE 比例尺: 0M (0) 20M (米) 40M (米)

LOCATION, NUMBER, DIMENSIONS AND AREA OF PARKING SPACES:
停車位位置、數目、尺寸及面積表：

Type of Parking Space 停車位類別	Location 位置	Number 數目	Dimensions (L x W) (m.) 尺寸(長 X 闊)(米)	Area of each Parking Space (sq.m.) 每個停車位面積(平方米)
 Residential Heavy Goods Vehicle Loading and Unloading Space 住戶重型貨車上落貨車位	5/F 5樓	3	11 x 3.5	38.5

Note: The "LONG MING STREET" indicated in the plan is now private street, which will be open to public when completed and gazetted.
備註：圖中所指之“朗明街”現為私家街，須待完成及刊憲後方供公眾使用。